

Wochenblatt Bille

www.bergedorfer-zeitung.de/bille

Blatt

Nr. 15
Druckauflage 79.070
12. April 2017
38. Jahrgang
Mitglieder der Hamburger
Wochenblatt-Kombination
Auflage: 1.091.516

ANZEIGENANNAHME
Tel.: 040 / 7 25 66 - 0
Fax: 040 / 7 25 66 - 290
anzeigen@bergedorfer-zeitung.de

WOCHENBLATT-REDAKTION
Tel.: 040 / 7 25 66 - 236 / 238
wb@bergedorfer-zeitung.de

ZUSTELLUNG
Tel.: 040 / 7 24 18 80
zustellung@bergedorfer-zeitung.de



Traditionen wie das Pflegen von Osterbräuchen stiften Identifikation und Zusammengehörigkeit in der Familie wie auch in der Gesellschaft insgesamt, meint Landfrau Angela Becker. Dem schließt sich die Wochenblatt-Redaktion an und wünscht allen Lesern schöne Feiertage. Foto: Löbenbrück

„Rote Fäden, die den Menschen Halt geben“

Ostern Warum wir Bräuche und Rituale bewahren

Kirchwerder (pl). Die Volkskunde beschäftigt sich immer wieder mit der Frage, ob mit dem Einzug von Moderne und Postmoderne als „Entzauberung der Welt“ ein schleichendes Ende von Bräuchen und Ritualen eingesetzt hat. Tatsächlich gibt es viele Traditionen, die vor 50 oder 100 Jahren fest zur kulturellen Praxis gehörten und heute in Vergessenheit geraten sind oder immer mehr an Bedeutung verlieren: Feierlichkeiten wie das Martinsfest, Bräuche wie das Rummelpottlaufen oder Trauerrituale wie die Hausaufbahrung.

Es entwickeln sich aber auch neue Rituale oder sie erleben eine Renaissance. So entstehen etwa in den Großstädten durch Bewegungen wie Urban Gardening und Transition Town dorffähliche Strukturen, die Bräuche wieder aufgreifen und weiterentwickeln.

Und dann wären da noch die Dauerbrenner des Brauchtums, die seit eh und je von einem Großteil der Gesellschaft gepflegt werden: Weihnachten, Silvester – und natürlich Ostern. Die starke Präsenz dieser wiederkehrenden Festereignisse ist zu einem gewissen Grad auch auf das sogenannte „Ritualgeschäft“ zurückzuführen, sie sind also stark kommerziell verankert,

wie Prof. Dr. Regina Bendix in einem Interview mit der Gerda-Henkel-Stiftung anmerkt: „Jahreslauf-Ereignisse wie Weihnachten oder Ostern haben sich natürlich durch ihre tiefe Einbettung in den Markt zusätzlich verfestigt“, sagt die Kulturanthropologin. Das reicht aber noch nicht als Erklärung, warum auch heute noch so gut wie jeder Ostern feiert und über 80 Prozent der Teilnehmer einer aktuellen Statista-Umfrage angaben, Bräuche wie das Ausblasen, Bemalen und Suchen von Ostereiern, den Osterbrunch oder das Osterfeuer zu pflegen. Warum bewahren die Menschen dieses Brauchtum?

Die eigenen Wurzeln

Eine schöne Antwort auf diese Frage hat Angela Becker: „Gemeinsame Traditionen sind wie rote Fäden, sowohl für die Familie wie auch für die Gesellschaft insgesamt. Sie stiften Identifikation und Zusammengehörigkeit und geben den Menschen Halt“, sagt die 52-Jährige aus Kirchwerder.

Angela Becker kennt sich aus mit dem Erhalt von Traditionen: Sie ist Landesvorsitzende der Hamburger Landfrauen und Vorstandsmitglied des Ortsvereins Curslack-Neuengamme. Das Bewahren von Brauchtum und Kulturgut

ist ein großes Anliegen der Landfrauen. „Das sind unsere Wurzeln, und nur aus ihnen heraus können wir uns weiterentwickeln“, sagt Angela Becker. Die Kaufmännische Leiterin war früher aus beruflichen Gründen selbst viele Jahre gewissermaßen enturzelt, lebte mal in Bremen, mal in Frankfurt, mal in Lübeck und auch schon in Schwarzenbek. „Umso mehr mag ich jetzt diese feste Verbundenheit mit den Vier- und Marschlanden und bin ziemlich traditionell geworden“, sagt Angela Becker schmunzelnd.

Entsprechend klassisch feiert die Landfrau Ostern: Am Gründonnerstag besucht sie den Gottesdienst in der St. Johannis-Kirche Neuengamme. „Pastorin Doris Spinger ist ebenfalls bei den Landfrauen und ihre Worte bewegen mich immer sehr“, so die 52-Jährige. Karfreitag wird bei Freunden Fisch gegessen, Samstag geht's zum Osterfeuer und zum Cocktails Trinken ins Zollenspieker Fährhaus. Sonntag ist der große Familientag, dann versammelt sich die Verwandtschaft in Kirchwerder zu Osterbrunch (natürlich mit Hefezopf) und Eiersuche, Montag stehen dann nochmal ein Kirchgang und ein Lammessen auf dem Programm. Eben ganz traditionell.

DAS IST DRIN

Sie sind mit neuem Album wieder da – Magers United **S.3**

Hier brennen die Osterfeuer zwischen Elbe und Sachsenwald **S.4**

Am Ostermontag lockt der Lokschnitten mit buntem Programm **S.5**

Ohnsorg: Erotische Verwicklungen beim „Frundschaftsspiel“ **S.7**

Umfrage der Woche: Was halten Sie von der Pkw-Maut? **S.8**

Ausflugtipps: Ostertouren für Frischluftfans in Stadt und Land **S.11**

ZAHL DER WOCHE

57 347 Wähler werden bei den Landtagswahlen in Schleswig-Holstein am 7. Mai noch nicht volljährig sein. Erstmals in der Geschichte des Landes darf die neue Landesregierung wählen, wer mindestens 16 Jahre alt ist – und seit wenigstens drei Monaten in Schleswig-Holstein wohnt. Das sind immerhin knapp drei Prozent der insgesamt 2,3 Millionen Wahlberechtigten. In den Landtag wählen lassen können sich so junge Leute aber nicht. Da bleibt es bei mindestens 18 Lebensjahren.

KURZ UND KURIOS

Gerissene Scheiben, der Rahmen total verrottet, sämtliche Stoßdämpfer kaputt und über eine Million Kilometer auf dem Tacho: Dieser Reisebus hat seine besten Zeiten lange hinter sich. Trotzdem wurden 60 Jugendliche aus Dänemark in dieser schrottreifen Kiste zu einer Sportveranstaltung in Brandenburg gefahren. Die Berliner Polizei stoppte den total maroden Bus auf dem Hohenzollerndamm und musste beim Kilometerstand zwei Mal hingucken: 1,133 Millionen! Das Fahrzeug wurde sofort stillgelegt.

HUTHUTERMANN

Iris Huth
Fachanwältin für Familienrecht,
Spezialistin für Vorsorgerecht,
Mediatorin

Sonja Utermann
Fachanwältin für Familienrecht,
Spezialistin für Opferschutzrecht,
Mediatorin

Raten Sie mal, wie unser Lieblingswort heißt.

Es steckt in diesem Absatz: Wir unterstützen Sie in allen Fragen rund ums Familienrecht. Wir klären den Sachverhalt, nehmen uns Zeit, Ihr Anliegen zu besprechen, wirken auf eine außergerichtliche Einigung hin. Und erst dann vertreten wir Sie engagiert vor Gericht.

Familienrecht // Erbrecht // Sozialrecht // Mediation // Opferschutz // Testamentsvollstreckung // Vorsorgevollmacht

Kanzlei für Familienrecht, Sachsentor 13, 21029 Hamburg
Tel. 040 72545700, Fax 040 725457010
www.huth-utermann.de

Unser Lieblingswort heißt: Einigung

Lust auf Frühling?

Aufbau ohne Montagekosten

Mit uns geht es schneller: Terrassendächer und Kaltwintergärten von Nelson Park

Servicebüro Bergedorf
In der Hörn 44 a
21035 Bergedorf
0 40 / 65 72 57 32
www.nelsonpark-td.de

Fitness | Kurse | Wellness

„Seit ich im VITAL trainiere, nimmt mir mein Rücken nichts mehr krumm.“

Jetzt Gesundheitsbonus sichern und 100,-€ sparen!

VITAL Fitness Ladies First
Bergedorfer Straße 142
21029 Hamburg
☎ (040) 721 40 44
www.vital-ladiesfirst.de

MERLIN CAR WASH

WASCHWOCHE

Textilwaschstraße in Bergedorf
Auch sonntags von 13–19 Uhr für Sie geöffnet!

ANGEBOT € 9,90
statt € 12,90
Staubsaugen kostenlos

Unsere Lackpflege

- Service Vorwäsche, Superschaum
- Nano-Spezial-Wachs
- Schaumglanzpolitur

NORDOEL Service inklusive

Das Angebot gilt vom 08.04. - 16.04.2017
Kurt-A.-Körber-Chaussee 52 • 21033 Hamburg • Tel. 040/72 54 13 51

NOTDIENSTE

APOTHEKEN

Notdienst Hamburg: Beginn jeweils 8.30 Uhr, Ende bei Spätdienst (S) um 22 Uhr...

Mittwoch, 12. April Hipps Apotheke, Lohbrügger Landstraße 145b...

Donnerstag, 13. April Pluspunkt Apotheke am Ärztehaus, Bergedorf, Sachsenort 67...

Freitag, 14. April Marquardt's Saxonia-Apotheke, Lohbrügge, Rappoltweg 9...

Samstag, 15. April Apotheke im Medical Center, Bergedorf, Alte Holstenstraße 16...

Sonntag, 16. April

Hugs-Apotheke, Lohbrügge, Herzog-Karl-Friedrich-Platz 1...

Montag, 17. April Viva Apotheke im Marktkaufcenter, Lohbrügge, Alte Holstenstraße 30-32...

Dienstag, 18. April Fleethaus-Apotheke, Neullermöhe-West, Fleetplatz 2-4...

Alle Notdienste in Hamburg auf: aponet.de

Alle Notdienste in Schleswig-Holstein auf: aksh-notdienst.de

ÄRZTLICHER NOTDIENST HAMBURG

Bei akuter Gefahr: Notruf 112

Zahnärztlicher Notdienst: Telefon 01805/05 05 18, zahnaerzte-hh.de

Tierärztlicher Notdienst: Telefon 040/43 43 79

ÄRZTLICHER NOTDIENST SCHLESWIG-HOLSTEIN

Außerhalb der Sprechzeiten der Arztpraxen: Telefon 116 117

Bei Lebensgefahr: 112

Anlaufpraxis für die Bereiche Reinkbek, Glinde, Aumühle und Wentorf

Zahnärztlicher Notdienst im Kreis Stormarn

im Kreis Herzogtum Lauenburg

16./17. April: ZA F.-W. Regel, Geesthacht, Bergedorfer Str. 27...

SONSTIGE NOTDIENSTE: Polizei: Tel. 110; Feuer: Tel. 112

Änderungen vorbehalten

TELEFONSERVICE

Modell sucht liebe Kollegin für Erotik im Einzelhaus. Gerne auch Anfängerin.

VON HERZ ZU HERZ

Pensionär 80/verw. ein Herr mit Stil & Niveau. Für gemeins. Unternehmungen & interessante Gespräche möchte er eine nette Dame (+/- 3 J.) kennen.

Gudrun 74 Jahre

Ist e. lebensfrohe Witwe mit dem Herzen am rechten Fleck. Ihr Wunsch: e. liebev. Mann zw. 72 & 82 für e. schönes gemeins. Leben.

74 jähriger Witwer

sehr gepflegt/charmant su. warmeherzige Partnerin in seinem Alter.

Thais su. Partner. 04455/948359

Flotte Witwe Mitte 70, häusl., herzl., zärtl., liebev., topfit, nicht ortsbeg. m. Pkw. gute Hausfrau u. Köchin wünscht Anruf bei: Senioren PV, 04295/695377

HEIRAT/BEKANNTSCH.

Um die Hand einer natürl. Sie ca. 65 Jahre wirbt Ing. 72/181, hoch fit + dkl.-haarig, zuverlässig, bodenständig, zum liebevollen Miteinander am Rosengarten im südl. Hamburg. Chiffre Z 195 296

LIEBE/FREUNDSCHAFT

Mann, Ende 60, Hamburger Seemann, geschied., (2x glücl. verh., 3 Kd. alle außer Haus), nicht reich an Geld u. Gut, aber reich an Liebe, Leben u. Erfahrung.

Ich, männl., 78 J., suche eine Lebensgefährtin zw. 40 und 60 Jahre, ehrlich u. treu

WIR WISSEN NICHT ALLES. ABER WIR ARBEITEN DARAN.

Nachrichten in Ihrer Tageszeitung. Gewusst wo.

IMPRESSUM

Erscheinung: wöchentlich mittwochs und wird kostenlos in einer Auflage von 78.120 ADA 02/11 Exemplaren verteilt.

Gültig sind Anzeigenpreisliste Nr. 60 vom 01. 01. 2017 sowie unsere Allgemeinen und zusätzlichen Geschäftsbedingungen.

Der Verlag ist Mitglied im BVDA Bundesverband Deutscher Anzeigenblätter e. V. Bonn, und unterzieht sich der Auflagenkontrolle der Anzeigenblätter (ADA).

VERANSTALTUNGEN

Das Osterprogramm des BERGEDORFER HANSA-FILMSTUDIO: Alte Holstenstraße 17/19, 21031 Hamburg, Tel.: 7 24 83 35...

Tanz in den Mai. So, 30. April, ab 19:00 Uhr. Köstliches Buffet: erst genießen, dann Party im Festsaal - 19:00 Uhr € 42,50 (nur im Vorverkauf)

TICKETSHOP www.bergedorfer-zeitung.de/ticketshop VORVERKAUF FÜR THEATER, OPER, KONZERT, SHOW UND SPORT.

SPRECHSTUNDEN UND BERATUNGEN

SPRECHSTUNDEN / BERATUNGEN: Pflegestützpunkt Bergedorf im CCB, Weidenbaumsweg 21, Eingang D, Sprechzeiten: Mo 8-12 Uhr, Do 14-18 Uhr...

12 Uhr, Ernst-Mantius-Straße 5, Tel. 721 33 20. Sucht- und Drogenberatung Südstormarn, Reinbek, montags bis freitags v. 9 bis 12 Uhr...

Begleiter e.V., Harders Kamp 1. Ambulanter Hospizdienst Reinbek e.V., Sprechstunde 10 bis 12 Uhr, Reinbek, Niels-Stensen-Weg 3, Tel. 780 898 60.

DONNERSTAG: Sprechstunde Pro Familia, Bergedorf-West, 16 bis 19 Uhr, im Haus Christo (Gemeindehaus der Kirchengemeinde Bergedorfer Marschen)...

FREITAG: Anonyme Alkoholiker (AA) und Anon, Lohbrügge-Nord, 19.30 Uhr, Gemeindehaus Gnadenkirche, Schulenburg 168.

MITTWOCH: AA-Vormittagsgruppe + Angehörige, Lohbrügge-Nord, 10.30 Uhr, Gemeindehaus der Gnadenkirche, Schulenburg 168.

GA-Anonyme Spieler, Mo.-Fr. von 19 bis 21 Uhr, Tel. 040/209 90 09. Migrationsberatung, Bergedorf, „Der Begleiter“, Herzog-Carl-Friedrich-Platz 1...

ANONYME ALKOHOLIKER (AA) und ANON, Lohbrügge-Nord, 19.30 Uhr, Gemeindehaus Gnadenkirche, Schulenburg 168.

ANONYME ALKOHOLIKER (AA) und ANON, Lohbrügge-Nord, 19.30 Uhr, Gemeindehaus Gnadenkirche, Schulenburg 168.

HAMBURGER MÜTTERTELEFON, täglich von 20 bis 22 Uhr, Telefon 0800/333 21 11. Notruf-Nummer für schwangere Frauen und junge Mütter in Not...

SONNTAG: Familienfrühstück, Bergedorf, 10 bis 13 Uhr, Kifaz, Fritz-Lindemann-Weg 2, Infos: 725 43 460, Neullermöhe-West, 10 bis 13 Uhr, Kifaz, Otto-Grot-Str. 90, Infos: 735 92 70.

MONTAG: Guttempler-Gemeinschaft Binnendiek, Bergedorf, 20 Uhr, August-Bebel-Str. 24. Anonyme Alkoholiker (AA), Lohbrügge, 19 Uhr, Soziales Zentrum des

Wanjie's Med. Fußpflege u. Wellness. Med. Fußpflege auch für Diabetiker Fußreflexzonenmassage Bespreche Gürtelrose Auch Gutscheine erhältlich Nur Hausbesuche seit 2002 Tel. 040-724 96 00

Mit GetFit Fitness macht Sport Spaß. Jeden Dienstag Abend heißt es, "schwitzen und Spaß haben auf dem Fitness Trampolin" mit Vanessa Am Samstag den 15.04 startet wieder unser Cross Fitness Training.

GESUNDHEITSDIENST Fußpfleger kommt ins Haus; 30 Jahre Berufserfahrung Telefon 040 / 721 83 21

Medizinische Fußpflege und Maniküre, auch für Diabetiker. Nur Hausbesuche! Kimberly Nowak 040/7357558 oder 0179/3741330

Ostereier auf dem Gojenberg

Bergedorf (jk). Kindergartenkinder und größere Grundschul-kinder können am Ostermontag, 17. April, kurz nach dem 11-Uhr-Gottesdienst im Park vor der Kirche St. Michael auf die Suche gehen. Der Osterhase versteckt auf den beiden Wiesen am Spielplatz auf dem Gojenberg Ostereier. Organisiert hat die Ostereiersuche für Kinder von 2 bis 12 Jahren die SPD Bergedorf.

Tanzmusik und Bauchrednerin

Bergedorf (jk). Tanzmusik von Manni Larssen und eine Bauchrednershow mit „Rosi von Hagedorn“ erwartet die Senioren am Donnerstag, 20. April, beim Awo-Treff im Lichtwarkhaus. Der Kaffeetisch ist an der Holzhuide 1 von 14 bis 16 Uhr gedeckt.

Glinder Mühle wieder offen

Glinde (fra). Ab sofort und bis Ende Oktober ist die Glinder Mühle im Kupfermühlenweg 7 immer samstags und sonntags von 14 bis 18 Uhr geöffnet. Die Mühle wurde 1229 erstmals urkundlich erwähnt und dient heute als Museum und Kulturstätte.

PRIMA!

Aus der Zeit gefallen

Wo gibt es heute noch irgendetwas umsonst? Brillenträger wissen es: beim Optiker. Das Gestell drückt auf der Nase? Die Gläser sind verschmiert? Kein Problem: Der Optiker hilft schnell und unbürokratisch. Egal, ob das Teil bei ihm gekauft wurde oder bei der Konkurrenz. Das ist schon ein super Service in einer Zeit, in der jeder Handschlag Geld kostet. Danke, Optiker! Bleibt so hilfsbereit wie ihr seid! fra



Sie sind wieder da: Bei den Hamburger Schnodder-Rockern Maggers United wechseln sich intime Momente und Parolen ab. Freud und Leid, Trauer und Feier liegen dicht beieinander. Foto: privat

Schnaps, Zorn und Zweifel mit Maggers United

Bergedorf (jk). Maggers United – kurz „MU“ – haben die Hamburger Szene schon gründlich aufgemischt: Ob als Stamm-Support für Lotto King Karl vor 15 000 Leuten in der ausverkauften Colorline-Arena, mehrfach open-air im komplett ausverkauften Stadtpark und – ohne Lotto – auf dem großen HSV-Abschlussfest im Vereinsstadion vor ca. 10 000 Leuten. Neben „Lotto“ ist auch Promikoch Tim Mälzer großer Fan der Maggers und auf einer ihrer CDs als Gastsänger zu hören.

Für die Bundeswehr spielen sie im Kosovo sowie zwei Mal in Afghanistan, und sie lieferten auch den Titelsong zur Bundeswehr-Komödie „Kein Bund fürs Leben“.

Aber neben den Mega-Konzerten lieben die Hamburger Jungs es auch, ein bis zwei Mal

im Jahr ganz hautnah in kleinem Rahmen für ihre Fans zu spielen. Schließlich gibt es zu Bergedorf auch eine besondere Beziehung: Gitarrist Vadder Morgana und Sänger Piet Mosh sind alte Bergedorfer und haben hier ihre musikalische Zusammenarbeit begonnen – vor über 25 Jahren in einem Kellerraum in der Rektor-Ritter-Straße.

Ende 2014 wurde „MU“, für viele überraschend, auf Eis gelegt. Es gab eine „Lieblingsländen-Abschiedstour“, u.a. auch mit einem Gig im Belami – und danach kam das Raten der Fans: Wird das nur eine Pause oder war's das für immer?

Anfang 2016 waren sie wieder da und die Pause scheint ihre Kreativität beflügelt zu haben, denn seit September gibt es ein tolles, neues Album. Die 13 Songs auf

„Schnaps, Zorn & Zweifel“ sind mal laut, direkt und „in your face“, mal leise und filigran. Intime Momente und Parolen wechseln sich ab, Freud und Leid, Trauer und Feier liegen dicht beieinander.

„Hinter jedem Augenzwinkern steckt etwas Wahrheit und hinter jeder Wahrheit auch etwas Augenzwinkern“, sagen die Maggers und spielen am Gründonnerstag, 13. April, 21 Uhr, in Bergedorfs Kulturkneipe Belami, Holtenklinker Straße 26.

Natürlich werden auch die alten Hits wie „Leck mich wie der Sommer“, „Hamburg Ciddy“, „Alleine“, „Keine Schande“ und „Aufgestanden“ zu hören und mitzusingen sein. Der Eintritt kostet 10 Euro, es gibt keinen Vorverkauf, die Türen öffnen sich zwischen 19.30 und 20 Uhr.

Hier wird es kunterbunt

Neuallermöhe (fra). Österliche Geschichten und Osterbasteln gibt es am Sonntag, 16. April, in der Spielscheune der Geschichten, Marie-Henning-Weg 1. Von 12 bis 18 Uhr wird hier Ostern gefeiert – und wie wird eigentlich in anderen

Ländern Ostern gefeiert? Auch dazu gibt es spannende Infos und Geschichten. Um 16.30 Uhr können dann alle, die mitmachen möchten, etwas Kleines zu Ostern basteln. Ein kunterbuntes Osterprogramm für alle Kinder ab 4 Jahren.

Ist Europa oder China der Nabel der Welt?



Hier im altherwürdigen Vortragsraum im Aby-Warburg-Haus lässt sich angemessen zuhören, wenn Prof. Dr. Wolfgang Reinhard über die politische Mitte der Welt referiert. Foto: Bismarck Stiftung

Hamburg (mr). Unter dem Titel „China oder Europa – Wo liegt die Mitte der Welt? Ethnozentrische Borniertheit und ihre Überwindung“ referiert Prof. Dr. Wolfgang Reinhard (Universität Freiburg) auf Einladung der Bismarck-Stiftung

am Mittwoch, 19. April, um 19 Uhr im Vortragssaal im Warburg-Haus in Eppendorf, Heilwigstraße 116.

Der Eintritt ist frei. Eine Anmeldung wird erbeten unter 0 41 04/97 71-0 oder an: info@bismarck-stiftung.de

Neue Sicht: „Ostern – ein ver-rücktes Fest!“

Wentorf (jk). Pastor Thomas Kretzmann möchte den Teilnehmern des nächsten Seniorennachmittags am Mittwoch, 19. April, Ostern als ein Fest nahe bringen, das im Leben vieles „ver-rückt“. „Da es uns ein neues Sehen mit den Augen des Lebens schenkt“, so Kretzmann. Es geht um die Osterbotschaft im Spiegel österlicher Bräuche – Osterhase, Ostereier, Osterglocken, Osterwasser, Osterlachen.

Außerdem soll ein Gespräch über Osterbräuche von früher entstehen. Was gibt es

da noch an eigenen Erfahrungen und Erinnerungen?

„Ostern – ein ver-rücktes Fest!“ beginnt um 15 Uhr im Gemeindehaus, Waldweg 1, in Wentorf. Die Andacht zum Beginn wird sich mit dem biblischen Bericht von Maria Magdalena am Grab von Jesus beschäftigen, eine ganz besonders anrührende Erzählung der Bibel.

Es gibt Kaffee und Kuchen. Ein Fahrdienst kann über das Kirchenbüro unter Telefon 040/720 24 25 angefordert werden.

Schweinske
BERGEDORF & LOHBRÜGGE
montags bis freitags ab 11.30 Uhr

Mo. 17.04. Ausgiebig Frühstück bis 15:00 Uhr

Di. 18.04. Halbes Hähnchen mit BBQ-Dip 1,9L, Pommes frites und einer Salatbeilage **6,50 €**

Mi. 19.04. Schweinerückensteak vom Grill mit Champignons in Rahm G, dazu Röststücken A, C und Salat **7,20 €**

Do. 20.04. Spanferkelbraten mit Bratensauce 1,4,G,I, Bohnen und Salzkartoffeln **6,99 €**

Fr. 21.04. Scholle mit Speckstippe 1,2,3 und warmen Kartoffelsalat 1,2,3,9 **7,40 €**

Unseren Kunden fröhliche Ostern!

Mo. 24.04. Paniertes Hähnchenbrustfilet mit Sauce à la Hollandaise **6,99 €**
C,G,I,L, Blumenkohl und Pommes frites

Di. 25.04. Rinderhacksteak mit Pfeffersauce 1,4,G,L, Kartoffelecken und einer Salatbeilage **7,20 €**

Mi. 26.04. Putengyros mit Tsatsiki, 4,C,?, Pommes frites und einer Salatbeilage **6,80 €**

Do. 27.04. Roastbeef mit Remouladensauce 9,C, Bratkartoffeln 1,2,3 und einer Salatbeilage **7,80 €**

Fr. 28.04. Zanderfilet gebraten auf Tomaten-Lauchzwiebelgemüse, dazu Kräuterbutter und Röstkartoffeln **7,50 €**

Allergene: A glutenhaltiges Getreide, B Krebstiere, C Eier, D Fische, E Erdnüsse, F Sojabohnen, G Milch-Erzeugnisse einschließlich Laktose, H Schalenfrüchte (Nüsse), I Sellerie, J Senf, K Sesamsamen, L Schwefeldioxid und Sulphite, M Lupinen, N Kann Spuren von Ei, Fisch, Getreide, Milch, Sellerie, O Senf und Soja sowie daraus hergestellte Erzeugnisse enthalten, P Kann Spuren von Sesam, Erdnüssen und Schalenfrüchten (Nüssen) sowie daraus hergestellte Erzeugnisse enthalten

Zusatzstoffe: 1 mit Farbstoff, 2 mit Konservierungsstoffen, 3 mit Antioxidationsmittel, 4 mit Geschmacksverstärker, 6 geschwefelt, 6 geschwärzt, 7 mit Milcheiweiß, 9 mit Süßungsmittel

Filiale Bergedorf: Bergedorfer Straße 112 · Tel. 79 68 57 68
Filiale Lohbrügge: Alte Holstenstraße 2 · Tel. 72 69 72 04

KNUTZEN
WOHNEN

PLISSEES, ROLLOS & JALOUSIEN

Beratung, Aufmaß und Angebot unter der Nummer **040 / 72 10 50 30** oder in unserer Filiale.

Knutzen Wohnen GmbH
Südreder 10-12
21465 Wentorf bei Hamburg

Wir wünschen unseren Kunden ein wunderschönes Osterfest!

Wasser & Barthel

Hannelore Wasser & Monika Barthel GbR

Hower Hauptdeich 137
Telefon 040 / 723 75 0-09/-10
e-mail: wasser-barthel@t-online.de

ALS WÄRE NICHTS GEWESEN
Karoserieschäden vollständig entfernt.

Schleede
Karosserie & Lackzentrum seit 1912

LKW & PKW Instandsetzung
Cursacker Neuer Deich 33
21029 Hamburg-Bergedorf
Tel.: 040 - 724 19 50 · www.schleede.de

Angebote gültig vom 13.04. - 19.04.17

EINFACH MEHR SERVICE!

Sinalco Sortiment

7⁹⁹

12/1,0l
Literpreis 0,67 EUR
+ Pfand 3,30 EUR

hella Classic, Medium oder Naturell

5⁴⁹

12/1,0l
Literpreis 0,46 EUR
+ Pfand 4,50 EUR

Vilsa Schorlen

9⁴⁹

12/1,0l
Literpreis 0,79 EUR
+ Pfand 3,30 EUR

Lübzer Pils

11⁹⁹

24/0,33l
Literpreis 1,51 EUR
+ Pfand 3,42 EUR

Weitere Angebote finden Sie in unserem Markt - Abgabe in haushaltsüblichen Mengen
Alle Angebotspreise sind Abholpreise - Druckfehler und Irrtümer vorbehalten

Osterfeuer zwischen Elbe und Sachsenwald

Am Ostersonntag brennen wieder zahlreiche Feuer zwischen Elbe und Sachsenwald, um den Winter endgültig zu vertreiben. Am Rande des Naturschutzgebietes Boberger Niederung am **Billwerder** Billedeich 200 entzündet die Freiwillige Feuerwehr um 19 Uhr ein großes Osterfeuer. Für die kleinen Besucher gibt es ein Extrafeuer, an dem Stockwürste gegrillt werden können. Zu einem der größten Osterfeuer Hamburgs lädt der Unterhaltungsklub Gambrinus nach **Kirchwerder** an den Hower Hauptdeich/Zollenspieker Hauptdeich, Höhe Sander Deichweg, ein. Los geht's hier um 20 Uhr. Auf der Elbinsel **Kaltehofe** beginnt bereits um 15 Uhr ein familienfreundliches Programm, bevor dann um 18,30 Uhr das Osterfeuer der Freiwilligen Feuerwehr Rothenburgsort/Veddel und der Stiftung Wasserkunst entzündet wird. Ab 20,30 Uhr gibt es Livemusik. In **Reinbek** bittet die Freiwillige Feuerwehr Schönningstedt ab 17 Uhr zum Osterfeuer am Gerätehaus, Oher Straße 18. Eine Institution ist auch das Osterfeuer der Freiwilligen Feuerwehr **Glinde**: Um 18 Uhr wird es im Kupfermühlenweg gegenüber vom Mühlenteich entzündet.

Foto: Fotolia



Die Suche nach der richtigen Antwort



Im Film „24 Wochen“ lief für Astrid (Julia Jentsch) und Markus (Bjarne Mädel) bisher alles glatt. Jetzt müssen sie eine schwere Entscheidung treffen.

Foto: Neue Visionen

Glinde (jk). Kurz vor Karfreitag, am Donnerstag, 13. April, zeigt die Sönke Nissen Park Stiftung das preisgekrönte deutsche Drama „24 Wochen“.

Astrid (Julia Jentsch) und Markus (Bjarne Mädel) stehen fest im Leben. Astrid lebt und liebt ihren Beruf als Kabaret-

tistin, ihr Mann und Manager Markus unterstützt sie liebevoll. Eine junge Familie hier und heute, die gerade ihr zweites Kind erwartet. Alles prima trotz Stress im Beruf – bis Astrid beim Ultraschall erfährt, dass das Baby das Down-Syndrom hat. Was machen wir

jetzt? Es zerreißt das Paar schier. „Downie, darf man das sagen?“, will Astrid wissen. „Klar“, meint Markus, „nur Mongo geht nicht.“ Die Freunde, die Verwandten reagieren verstört, aber die Entscheidung ist bald klar. Bis sich herausstellt, dass das Baby auch noch einen schweren Herzfehler hat, es wird nur mithilfe mehrerer komplizierter Operationen überleben – vielleicht. Und was jetzt?

Die Suche nach der richtigen Antwort stellt alles in Frage: die Beziehung, den Wunsch nach einem Kind, ein Leben nach Plan. Mit der Zeit erkennen sie, dass nichts und niemand ihnen die Entscheidung abnehmen kann, die eine Entscheidung über Tod und Leben ist.

Der Film für alle ab 12 Jahren beginnt um 19,30 Uhr im Kaminraum des Glinde Gutschauses in der Möllner Landstraße 53. Karten zu vier Euro gibt's an der Abendkasse.

Energiegeladene Bühnenshow

Bergedorf (jk). Die Sängerin und Songschreiberin Elizabeth Lee aus Austin (USA) erinnert mit ihrer ausdrucksstarken Stimme und energiegeladenen Bühnenshow an eine Mischung aus Janis Joplin, Bonnie Raitt und Beth Hart.

Jetzt ist sie ausnahmsweise mal ohne ihre langjährige Band „Cosmic Mojo“ live zu erleben, mit der sie seit Jahren regelmäßig durch ganz Europa tourt. Unterstützt wird sie bei dem Akustik-Programm von Martin Hauke an der Gitarre,

der sonst bei der Rolling-Stones-Coverband „Voodoo Lounge“ in die Saiten greift.

Der Sound Yard präsentiert die beiden Musiker am Donnerstag, 13. April, im Café Chrysander, Chrysanderstraße 61. Die Setliste besteht aus eigenen Songs der Texanerin sowie Cover-Nummern von unter anderem Lucinda Williams, Etta James und Bonnie Raitt.

Beginn ist um 20,30 Uhr. Der Eintritt ist frei. Um eine Hutspende wird gebeten.



Unterstützt wird Elisabeth Lee bei ihrem Akustik-Programm von Martin Hauke an der Gitarre,

Foto: privat

Standplätze werden vergeben

Glinde (pl). Der große Kinderbekleidungslohnmarkt am Gutshaus Glinde startet am Sonntag, 30. April, von 9 bis 14 Uhr in die Saison. Zugelassen sind ausschließlich private Anbieter von Kinderkleidung und Spielsachen. Standplätze (ab 15 Euro) werden nur am Donnerstag, 13. April, von 17,30 bis 18 Uhr im Erdgeschoss des Gutshauses (Möllner Landstraße 53) vergeben.

TSV Glinde bietet Sommerreisen

Glinde (mr). Auch in diesem Jahr bietet der TSV Glinde wieder erlebnisreiche Kinder- und Jugendreisen in den Sommerferien an. Ob nun Nord (Sylt) oder Ostsee (Fehmarn), ob Kiten bzw. Surfen oder Radfahren und Baden – jede Altersgruppe kommt zu ihrem Recht. Die Preise für die Fahrten beinhalten Unterkunft und Vollverpflegung, An- und Abreise und die Programmkosten vor Ort. Für Familien bzw. für Kinder aus einkommensschwachen Familien (mit Wohnsitz in Stormarn) besteht die Möglichkeit, eine Zuschuss über das Jugendferienwerk des Kreises zu erhalten. Für die Pfingst-Wochenendreise für Familien vom 2. bis 5. Juni ins Jugenderholungsheim Puan Klent auf Sylt sind noch einige Plätze frei. Das Programm beinhaltet einen Grillabend, eine Kinderbetreuung mit Programm und ganz viel Freizeit.

Anmeldungen und weitere Informationen beim TSV Glinde, Am Sportplatz 98a, 040/710 72 15, tsv-glinde.de.

Juwelier Zieroth

Goldankauf mit Fachkompetenz
sauber- ehrlich - penibel

Juwelier Zieroth, Alte Holstenstr. 22-24 und Sachsentor 5, Bergedorf

Goldlegierung	Gutscheinbasis pro Gramm	Barauszahlung pro Gramm
Feingold nur Barren	41,40 € *	34,50 € *
Feingold	35,40 € *	29,50 € *
750/- Gold	26,56 € *	22,13 € *
585/- Gold	20,71 € *	17,26 € *
333/- Gold	11,78 € *	9,82 € *
Zahngold gelbes Gold	20,71 € *	17,26 € *
Silber 999/-	0,47 € *	0,39 € *

Ankauf von Zinwaren * bei Kursschwankungen Preisänderungen möglich!

Der Gutschein wird jederzeit zum Bargeldbetrag des Verkaufstages wieder ausbezahlt!

Ankauf von versilberten Bestecken + Korpusware ab 90er Auflage pro Kilo 12,00 € (Messer werden gesondert berechnet)

Großformatige Malerei

Bergedorf (jk). Experimentieren, neue, kreative Wege gehen – das bietet die VHS Bergedorf in dem Intensiv-Workshop Malerei am 22. und 23. April an. Dabei werden verschiedener Techniken (Öl, Gouache, Acryl) gezielt eingesetzt und die Fragen des Was und Wie gemeinsam besprochen. Der Kurs findet jeweils von 10 bis 17 Uhr im VHS-Haus in der Leuschnerstraße 21 statt. Anmeldeschluss ist der 16. April. Anmeldung und Infos unter Tel. 427 31 20 50 oder auf: vhs-hamburg.de

Erster „Liberaler Dialog“ in Glinde

Glinde (pl). Über die Schulpolitik in Schleswig-Holstein und in Glinde möchte die FDP mit interessierten Bürgern ins Gespräch kommen. Dazu sind die Landtagsabgeordnete Anita Klahn und der FDP-Direktkandidat für Stormarn-Süd, Andreas Gorseltz, am Mittwoch, 19. April, im Restaurant „Grando Sukredo“ (Möllner Landstraße 55) zu Gast. Aber auch andere politische Themen können ab 19 Uhr diskutiert werden.

Vortrag im Sozialen Zentrum: „Richtig (ver)erben und verschenken“

Bergedorf (jk). In Deutschland werden in den nächsten Jahren große Vermögenswerte vererbt. Zu diesem Thema bietet der Bergedorfer Notar Dr. Marius Kohler am Mittwoch, 19. April, die Informationsveranstaltung „Richtig (ver)erben und verschenken“ an.

Ob Vermögen zu Lebzeiten schon verschenkt oder besser erst nach dem Tod vererbt

werden sollten, ob die Übertragung des Nachlasses mittels Testament geregelt werden oder ob gesetzliche Erbfolge eintreten soll – eine gute Planung ist unerlässlich.

Nicht durchdachte Regelungen können, trotz guter Absicht, eine einvernehmliche Übertragung des Nachlasses behindern und eine Quelle von andauernden Konflikten zwischen den Hinterbliebenen

werden. Dr. Marius Kohler wird sich auf drei Aspekte konzentrieren: Was bedeutet gesetzliche Erbfolge, wie gestaltet sich ein Testament und welche Form sollte es haben? Wie können sonstige erbrechtliche Anordnungen getroffen werden? Der Vortrag läuft von 18,30 bis 20 Uhr im Sozialen Zentrum des Begleiters e.V., Harders Kamp 1. Die Teilnahme ist kostenfrei.



Deutsche Rentenversicherung
Nord

Vorträge und Seminare

rund um das Thema Rente

Meine Altersvorsorge - was habe ich schon, was brauche ich noch?
27. April 2017 16:30 Uhr

Rente und Frauen - Wie bin ich abgesichert?
04. Mai 2017 16:30 Uhr

Aktuelles aus der Deutschen Rentenversicherung
09. Mai 2017 16:30 Uhr

Die kostenfreie Veranstaltung findet statt in der Auskunfts- und Beratungsstelle
Millernortplatz 1, 20359 Hamburg
Tel. 040 34891-25060, Fax: 040 34891-25069
E-Mail: beratungsstelle-in-hamburg@drv-nord.de
Anmeldung erforderlich!

Ostermontag – und wieder lockt der Lokschnuppen



Am Ostermontag ist wieder großer Aktionstag von 11 bis 17 Uhr im Eisenbahnmuseum Lohbrügge Aumühle
Foto: Lohbrügge

Aumühle (fra). Der Ostermontag ist traditionell Lokschnuppen-Ausflugstag. Und auch in diesem Jahr laden die Hobby-Eisenbahner Groß und Klein zum zweiten großen Aktionstag der Saison 2017 am Ostermontag – am 17. April – herzlich ein. Den Besuchern wird das beliebte und kurzweilige Programm geboten: Historische Lokomotiven und Waggon zum Anschauen, Anfasen und Hineinklettern. Kleine Mitfahrten mit der Feldbahn und der Handhebelraisine. Führungen zur Eisenbahngeschichte und zur Funktionsweise einer Dampflok, Mo-

dellstraßenbahnen, im Lehrstellwerk Vorführungen einer Eisenbahnsicherungstechnik, wie sie nach über 100 Jahren noch heute zum Einsatz kommt, ein Bücherantiquariat, Eisenbahnsouvenirs und bahnbezogene Filme. Die neu eröffnete 80. Sonderschau befasst sich mit zahlreichen Fotos und Texten mit der Geschichte der Hamburg-Altonaer Stadt- und Vorortbahn. Die 1866 eröffnete Verbindungsbahn zwischen Altona und dem Hamburger Klostertor-Bahnhof hat nicht nur die Bahnstrecken Schleswig-Holsteins mit dem übrigen

Eisenbahnnetz verbunden. Sie ist auch die Keimzelle all dessen, aus dem sich später das S-Bahn-Netz entwickelt hat. Der 1. Oktober 1907 gilt als Starttermin für die elektrische S-Bahn im Großraum Hamburg. Der Eintritt beträgt für Erwachsene 3 Euro, für Kinder einen Euro. Es werden zur Stärkung kleine Snacks, Kaffee und Kuchen angeboten. Das Eisenbahnmuseum liegt ganz in der Nähe des S-Bahnhofs Aumühle (S21) am Wanderweg zum Schmetterlingsgarten – ideal für einen Ausflug zu Ostern. Mehr Infos auf: lokschnuppen-aumuehle.de

Ostereier-Suchen in Lohbrügge

Lohbrügge (fra). Kinder, aufpassen! Am Ostermontag, also am 17. April, versteckt der Osterhase wieder Ostereier am Schiffsspielplatz im Grünen Zentrum. Ab 11 Uhr dürfen dort alle Kinder Ostereier suchen, die nicht älter als neun Jahre sind. Eine Veranstaltung, zu der der Bürgerverein Lohbrügge herzlich einlädt.

Wie die Juden Pessach feiern

Bergedorf (pl). Worum geht es eigentlich beim Pessach-Fest und wie genau feiern es die Juden? Diese und andere Fragen beantwortet Boike Jacobs von der Arbeitsgruppe Christlich-Jüdischer Dialog der Kirchengemeinde St. Petri und Pauli am Mittwoch, 12. April, ab 19.30 Uhr im Gemeindehaus an der Bergedorfer Schlossstraße 5. Der Eintritt ist frei, um eine Kollekte am Ausgang wird gebeten.

Osterausflug ins Dünenhaus

Boberg (mr). Auch dieses Jahr lädt das Dünenhaus (ehemals Naturschutz-Infohaus) in der Boberger Furt 50 zu einem „kunterbunten Ostern“ ein. „Kommen Sie am Ostersonntag, 16. April, zwischen 11 und 17 Uhr auf einen Kaffee, Tee oder ein Wasser vorbei“, freut sich das Dünenhaus-Team. Für die Kinder gibt es eine kleine Osterüberraschung.



NISSAN
Innovation that excites

EI, EI, EINSTEIGEN.

JETZT GÜNSTIGE NISSAN OSTER-ANGEBOTE SICHERN.



NISSAN QASHQAI ACENTA 1.2 DIG-T, 85 kW (115 PS)

- Tageszulassung
- NissanConnect Navigationssystem
- Klimaautomatik, Sitzheizung vorne, Fahrerassistenz-Paket
- Einparkhilfe vorne und hinten, 17" Leichtmetallfelgen u.v.m.

UNSER AKTIONSPREIS: ab € 19.990,-
SIE SPAREN: € 6.405,-*

10 JAHRE FEIERN SIE MIT UNS!

NISSAN QASHQAI

Gesamtverbrauch l/100 km: innerorts 6,6, außerorts 5,1, kombiniert 5,6; CO₂-Emissionen: kombiniert 129,0 g/km (Messverfahren gem. EU-Norm); Effizienzklasse: B. Abb. zeigt Sonderausstattungen. *Gegenüber unserem Normalpreis für ein nicht zugelassenes Neufahrzeug. Das Angebot gilt nur solange unser Vorrat reicht.



AUTOMOBILE GÜNTHER

Autohaus Günther GmbH
5x in und um Hamburg
www.nissan-guenter.de

Poppenbüttel • Poppenbütteler Bogen 33 • Tel.: (040) 63 66 96-0 (Hauptbetrieb)
Farmen • Friedrich-Ebert-Damm 319 • Tel.: (040) 64 55 51-0
Bergedorf • Kampweg 3 • Tel.: (040) 7 97 55 67-0
Hamm • Ausschläger Weg 49 • Tel.: (040) 6 69 07 66-0
22926 Ahrensburg • Am Hopfenbach 15 • Tel.: (0 41 02) 888 19 07



Nöhring

Fleetplatz 2 - 4 21035 Allermöhe Tel. 040 / 735 808 23



Gültig vom 12.04. – 15.04.2017

**P Täglicher Lieferservice
Kostenlose Parkplätze**

**Öffnungszeiten:
Mo.-Sa. 7-21 Uhr**

Druckfehler vorbehalten –
Abgabe nur in haushaltsüblichen Mengen.

Neu im Sortiment

salzbrenner
Würstchen

Der Hamburger Grillwurst-Klassiker!

Salzbrenner Krakauer	4,49
4x 100 g = 400 g Packung	
1 kg = 11,23	
Salzbrenner Käse-Krakauer	3,99
4 x 80 g = 320 g Packung	
1 kg = 12,47	
Salzbrenner Grillbratwurst	2,99
5 x 50 g = 250 g Packung	
1 kg = 11,96	
Salzbrenner Hamburger Kräuter-Bratwurst	3,49
4 x 80 g = 320 g Packung	
1 kg = 10,91	
Salzbrenner Schinkenwurst	4,99
5 x 90 g = 450 g Packung	
1 kg = 11,09	
Salzbrenner Currybratwurst	5,49
5 x 120 g = 600 g Packung	
1 kg = 9,15	

<p>Frische neuseeländische Lammkeule 1 kg</p> <p>ANGEBOT 8.88</p>	<p>Gutfleisch Rinder-Hackfleisch für die schnelle Küche 1 kg</p> <p>ANGEBOT 4.99</p>	<p>Gutfleisch Rinderfilet Das beste vom Jungbullen 100 g</p> <p>ANGEBOT 3.99</p>	<p>Gutfleisch Schinkenspeck oder Gekochter Hinterschinken 100 g</p> <p>ANGEBOT 1.19</p>	<p>Abraham Katenschinken aus der Pape 100 g</p> <p>ANGEBOT 1.69</p>	<p>Winzer der Rhein Hessischen Schweiz Müller Thurgau, halbtrocken oder Rivaner, trocken 0,75 Liter Flasche 1 Liter = 5,32</p> <p>ANGEBOT 3.99</p> <p>Ideal zum Spargel</p>
<p>Dallmayr Prodomo gemahlener Bohnenkaffee Prodomo, Naturmild oder Entkoffiniert vakuumverpackt 500 g Packung 1 kg = 8,58</p> <p>ANGEBOT 4.29</p>	<p>Milka Tafelschokolade verschiedene Sorten z.B. Alpenmilch 100 g Tafel</p> <p>ANGEBOT 0.75</p>	<p>Spargel, weiß aus Deutschland Klasse I</p> <p>Zum aktuellen Tagespreis</p> <p>ANGEBOT 0.99</p>	<p>Speisefrühkartoffeln Annabelle festkochend aus Ägypten 1 kg</p> <p>ANGEBOT 0.99</p>	<p>Ballantine's Scotch Whisky 40 % Vol., 0,75 Liter Flasche 1 Liter = 14,27</p> <p>ANGEBOT 9.99</p>	
<p>Funny Frisch Chipsfrisch verschiedene Sorten 175 g Beutel 100 g = 0,57</p> <p>ANGEBOT 0.99</p>	<p>Thomy Les Sauces verschiedene Sorten z.B. Hollandaise 250 ml Packung 100 ml = 0,35</p> <p>ANGEBOT 0.88</p>	<p>EDEKA Verschiedene Beerenfrüchte z.B. Erdbeeren, aus Spanien, Klasse I 400 g Schale 100 g = 3,73</p> <p>ANGEBOT 1.49</p>	<p>Rhabarber aus Deutschland Klasse I 1 kg</p> <p>neue Ernte</p> <p>ANGEBOT 1.77</p>	<p>Krombacher verschiedene Sorten 24 x 0,33 Liter Flaschen Kiste / Abholpreis zzgl. 3,42 Pfand 1 Liter = 1,26</p> <p>ANGEBOT 9.99</p>	<p>Coca-Cola, Fanta, Sprite, Mezzo Mix oder Lift verschiedene Sorten 12 x 1 Liter PET-Flaschen Kiste / Abholpreis zzgl. 3,30 Pfand 1 Liter = 0,67</p> <p>ANGEBOT 7.99</p>
<p>Kerrygold Butter ungesalzen oder gesalzen 250 g Packung 100 g = 0,52</p> <p>ANGEBOT 1.29</p>	<p>Dr Oetker Crème Fraîche verschiedene Sorten z.B. Classic 150 g Becher 100 g = 0,39</p> <p>ANGEBOT 0.59</p>	<p>Appenzeller Extra-Würzig schweizer Hartkäse aus Kuhmilch 48 % Fett i.Tr. 100 g im Stück</p> <p>ANGEBOT 2.49</p>	<p>Dr. Oetker Pizza Traditionale oder Pizzaburger tiefgefroren, verschiedene Sorten z.B. Pizzaburger Salami 365 g Packung 1 kg = 6,08</p> <p>ANGEBOT 2.22</p>	<p>Coppenrath & Wiese fertiggebackene Brötchen tiefgefroren, verschiedene Sorten z.B. 9 Weizenbrötchen 450 g Beutel 1 kg = 2,20</p> <p>ANGEBOT 0.99</p>	<p>McCain Krokette tiefgefroren, 450 g Beutel 1 kg = 2,20</p> <p>ANGEBOT 0.99</p>

**Energetische Dachsanierung
Dachstühle, Fassaden, Carports**

KREY HOLZBAU

Telefon 0 41 52 - 88 61 68
Kronsberg 39, 21502 Geesthacht
info@kreyholzbau.de

Wer hat Schildkröte Beni gesehen?

Bergedorf (jk). Schildkröte Beni hat bei Familie Hermann ein gutes Leben. Von Oktober bis April stapft das heute 22-jährige Tier durch die Wohnung. „In den warmen Monaten läuft er in unserem 400 Quadratmeter großen Garten in der Anlage am Neuen Weg“, erzählt Jerzy Hermann.

Eigentlich gehört die Schildkröte seiner Tochter, aber da die keinen Garten hat und die Hermanns Beni nicht in einem Terrarium halten wollen, wohnt die Schildkröte schon seit über zwei Jahrzehnten bei ihm.

Doch jetzt ist Beni verschwunden. Gerade hatte Jerzy Hermann sozusagen die Gartensaison eröffnet, da fehlt von der etwa 20 Zentimeter großen Schildkröte jede Spur. „Durch die Hecke kann sie



Schildkröte Beni unterwegs auf der Gartenwiese.

Foto: privat

eigentlich nicht ausgebücht sein“, ist sich der Kleingartenbesitzer sicher. „Wir haben alles perfekt abgedichtet. Vielleicht hat sie jemand gestohlen?“ Wer in der Gegend um den Neuen Weg eine Schildkröte sieht, meldet sich bitte per Mail jurek_h@web.de

Spaziergang in den Kattenbaum

Reinbek (fra). Zu einem vorrösterlichen Spaziergang in Ohe lädt Heinrich Dierking vom Forum21 ein. Treffpunkt ist am Mittwoch, 12. April, um 18 Uhr auf dem Parkplatz beim

FC Voran Ohe (Amselstieg). „Wir werden uns über die Landschaft in der Gemarkung Kattenbaum informieren und über den Sandabbau der Firma Xella sowie das Gelände

südlich der Straße Am Sportplatz in Augenschein nehmen“, kündigt Dierking an. Die Teilnahme an dem einhalbstündigen Spaziergang ist kostenlos.

Die Lottokugel bestimmt den nächsten Song

Bergedorf (jk). Die schönsten Momente bei Sound-Yard-Konzerten sind immer die, wenn das Publikum nicht nur zuhört, sondern mitsingt. Doch die Gelegenheit zum Mitsingen kommt viel zu selten, fanden die Musiker Sven und Wolfgang.

Wie wäre es mit einem Abend, bei dem sich alles um das Mitsingen dreht? Beim Lieder-Lotto werden die Liedtexte an die Wand gebeamt, so dass jeder der möchte, mitsingen kann. Immer nach dem Motto: jeder kann – keiner muss.

Und die Songs kommen natürlich nicht aus der Konserve, sondern werden live gesungen und gespielt. Dabei können die beiden Vollblut-Musiker aus einem riesigen Repertoire an Pop und Rock-Oldies, Folk-Songs und Swing-Klassikern schöpfen.

Der ganz besondere Reiz beim Lieder-Lotto: Nicht die Musiker entscheiden, was ge-



Beim Lieder-Lotto bestimmen die Zuschauer die Musikauswahl und dürfen sogar mitsingen.

Foto: privat

sungen wird, sondern die Zuhörer. Sie ziehen Lottokugeln und der Zufall bestimmt den jeweils nächsten Song. Eine ganz besondere Herausforderung für Sven und Wolfgang und jede Menge Spaß für alle.

Der Sound Yard präsentiert den musikalischen Lottosamstag am Dienstag, 18. April, ab 20 Uhr im Café Chrysander, Chrysanderstraße 61. Der Eintritt ist frei. Um eine Hutspende wird gebeten.

ADFC radelt nach Tesperhude

Glinde/Reinbek (pl). Die nächste Ausfahrt des ADFC führt am Ostermontag, 17. April, nach Tesperhude. Treffen ist in Glinde um 11.30 Uhr bei Familia (Liebigstraße 2) und in Reinbek um 12 Uhr am S-Bahnhof. Über Kröppelshagen und Hamwarde geht es an die Elbe ins Café Koch, das bekannt ist für seine hausgemachten Kuchen und Torten. Info: Tel. 0152/166 53 825.

Ostern unter Volldampf

Bergedorf/Geesthacht (pl). Dampflokomotive „Karoline“ hat ihren Winterschlaf beendet und startet pünktlich zum Osterfest in die Saison. Die historische Eisenbahn verkehrt am 14. und 15. April wieder zwischen Bergedorf-Süd und Geesthacht/Krömmel. Am Karfreitag und am Ostersonntag schnauft „Karoline“ um 10.15, 13.15, 15.45 und 17.45 Uhr in Geesthacht los in Richtung Bergedorf, ab Geesthacht-Krömmel um 12.25 und 15.25 Uhr. In Bergedorf fährt die Dampflok um 11.05 und 14.05 Uhr (bis Krömmel) sowie um 16.35 und 18.35 Uhr (bis Geesthacht) los. Eine Fahrt kostet 4 Euro, von Geesthacht bis Krömmel 2 Euro, Kinder von 4 bis 14 Jahren zahlen den halben Preis, für Hunde wird ein Euro berechnet. Alle weiteren Infos auf: geesthachter-eisenbahn.de

Nur in Wentorf bei Hamburg

Riesiger Räumungsverkauf wegen Umbau

OSTER-HAMMER!

60%

* Nur 3 Tage!

Donnerstag

13
APRIL

Samstag

15
APRIL

Dienstag

18
APRIL

auf **ALLE** gekennzeichneten
Ausstellungs-Möbel, -Küchen
und -Bäder!



Der Osterhase kommt!

Kleine Schokohasen für unsere kleinen Besucher!

Nur solange der Vorrat reicht.

Scheiben von der Lammkeule

auf Ratatouille dazu Rosmarin-Röstkartoffeln

5,90 p.P

UMBAUPREIS

Gültig für eine Person und für eine weitere Begleitperson bis zum 18.04.17 jeweils zum gleichen Aktionspreis und nur unter Abgabe des Coupons. Nur solange der Vorrat reicht. Verzehr nur im Restaurant. Abb. ähnlich.

Der reguläre Verkauf geht weiter!

SCHULENBURG

8x im Norden!

Wohn Dich glücklich!

Möbel Schulenburg Vertriebs GmbH
Direkt an der B207

Immenberg 1 • 21465 Wentorf bei Hamburg

Tel.: 040/720 003 - 0

info-wentorf@moebel-schulenburg.de • www.moebel-schulenburg.de

Öffnungszeiten: Mo. - Fr. 10.00 - 19.00 Uhr, Sa. 9.00 - 19.00 Uhr

Fußball und Kindersegen beim „Früundschaftsspiel“

Ohnsorg-Theater zu Gast im Gliner Forum

Glinde (jk). Gewohnt turbulent geht es zu, wenn das Ohnsorg-Theater am 29. April mit der Komödie „Früundschaftsspiel“ im Gliner Forum gastiert. Fußball und Kindersegen – da ist Treffsicherheit auf allen Linien gefragt und der Ball kann nicht immer flach gehalten werden. Leon, Bernd und Robbi sind seit jeher beste Freunde und eingefleischte Fußball-Fans. Seit Jahrzehnten treffen sie sich regelmäßig und streiten über Werder Bremen und den HSV.

Erotische Verwicklungen op platt

Abseits des Spielfeldes basteln Leon und seine Frau Romy schon lange erfolglos am ersehnten Nachwuchs. Die zweifache Mutter Babs rät ihrer Freundin Romy, künstlich nachzuhelfen. Und zwar ohne Leons Wissen. Ein Mann mit guten Genen muss her, den sie gut kennt. Dass Romy sich für den heimlichen Freistoß just Babs' Ehemann Bernd aussucht, stellt die Freundschaft der beiden Paare auf eine harte Probe – zumal Leon bei einem Test auch noch erfährt, dass er unfruchtbar ist.

Bis zum Abpfiff geraten beide „Mannschaften“ gehörig durcheinander und Kumpel Robbi macht als Schiedsrichter auch nicht die glücklichste Figur.



Romy (Birte Kretschmer) sucht sich für ihren heimlichen „Freistoß“ ausgerechnet den Mann ihrer Freundin aus. Foto: Kollenrott

Die Komödie „Früundschaftsspiel“ von Stefan Vögel, Plattdeutsch von Heino Buerhoop, beginnt am Samstag, 29. April, um 20 Uhr im Theater im Forum, Oher Weg 24. Einlass ist ab 19 Uhr.

Karten sind zum Preis von 14 bis 22 Euro in der Theaterkasse im Gliner Rathaus, Markt 1, unter Telefon 040/710 02 213 oder per E-Mail an christina.kriegs-schmidt@glinde.de erhältlich.

Immer was los bei der Awo

Reinbek (pl). Die Awo Reinbek bietet ein regelmäßiges Unterhaltungsprogramm für Senioren an. Im Jürgen-Rickertsen-Haus (Schulstraße 7) wird jeden Mittwoch um 14.30 Uhr Schach gespielt, bei gutem Wetter auf der Außenanlage. Donnerstags von 10 bis 11.30 Uhr trifft sich der Lesekreis und freitags um 10.30 Uhr die Seniorenanzuggruppe. Zudem bietet die Awo zusammen mit dem DRK jeden Dienstag um 15 Uhr einen Spiel- und Kaffeenachmittag in der Begegnungsstätte Neuschönningstedt (Querweg 13) an.

Spargelfahrt nach Luschendorf

Bergedorf (jk). Auch in diesem Jahr lädt der SoVD-Ortsverband Lohbrügge wieder zur traditionellen Spargelfahrt nach Luschendorf ein. Abfahrt ist am Samstag, 29. April, um 10 Uhr am Lokal „Holstenhof“, Lohbrügger Landstraße 38. Der Teilnehmerpreis von 43 Euro beinhaltet die Busfahrt nach Luschendorf und Spargelessen satt mit verschiedenen leckeren Spargelvariationen und Schinkensorten sowie weiteren Leckereien. Nach dem Essen geht's per Bus an den Ostseestrand, wo die Teilnehmer bis circa 17 Uhr Zeit zum Spaziergehen, Bummeln oder Kaffeetrinken haben. Gäste, die den SoVD einmal kennenlernen möchten, sind herzlich willkommen. Anmeldungen bei Wolfgang Rösener: Tel. 720 11 54.

FLEISCHMARKT WENTORF

Inh. Ralf Spamer

Angebote für die 15./16. KW

Verkauf freitags von 14 – 18 Uhr geöffnet
Partyservice montags - samstags u. sonntags nach Absprache
Gründonnerstag geöffnet

Lammkeule frisch aus Neuseeland	1 kg	8,88 €
Lammfleisch frisch aus Neuseeland	1 kg	29,99 €
Lammkeulensteak mariniert	1 kg	9,99 €
Kaninchen frisch	1 kg	9,99 €
Entenbrustfilet aus Frankreich	1 kg	12,99 €
Nackensteak mariniert	1 kg	4,99 €
Holsteiner Katenschinken Pape geschnitten	100 g	1,77 €
Sauerfleisch Geflügel	250 g	1,11 €
Bio-Beef-Burger gefroren	2x 125 g	4,88 €
Geflügelbratwurst verschiedene Sorten	100 g	0,88 €

Aus dem Partyservice:
Gyrosnack gegrillt mit Kartoffelgratin für 15 Personen **89,- €**

Auch auf den Wochenmärkten – solange Vorrat reicht –

www.fleischmarkt-wentorf.de

Auf dem Ralande 4-6 · Gewerbegebiet Wentorf

Für Ihre telefonische Bestellung:

Telefon 040 / 18 02 15 48 · Fax 040 / 729 09 230

MILITZERLEDER Aufhören, wenn es am besten ist.

Räumungsverkauf



Auch auf die aktuelle Frühjahrskollektion!

- LONGCHAMP
- BREE
- abro
- SKAGEN
- Braun Büffel
- Jost
- Leonhard Heyden
- FOSSIL
- The Bridge

Hude 1, 21029 Hamburg, Telefon: 040 180 08 180

SO SEH ICH DAS

Weißer Kleidung tragen, um eine Haltung zu demonstrieren?

Wenn Donald Trump (USA), Recep Tayyip Erdogan (Türkei) und Wladimir Putin (Russland) im Juli zum G20-Gipfel in die Hansestadt kommen, dann sollen die Hamburger Haltung zeigen: Das ist das Ziel von Nikolas Hill und Thorsten Kausch, die die Initiative „Haltung.Hamburg“ entwickelt haben.

Die beiden sind keine Unbekannten in der Stadt: Hill war Kulturstaatsrat und Geschäftsführer der Olympia-Bewerbungsgesellschaft, Kausch Geschäftsführer von Hamburg Tourismus. Die Initiatoren wollen ein Signal senden, wofür diese Stadt steht – nämlich für Weltoffenheit, Toleranz und Freiheit. Das sollen die Hamburger (unter anderem) in der Gipfel-Zeit durch weiße Kleidung zeigen.

Ich soll also am 7. und 8. Juli weiße Kleidung tragen, um meine Friedlichkeit zu demonstrieren? Um zu zeigen, dass ich weder Polizeiautos noch Flüchtlingsheime anzünde? Im Ernst? Spielen wir jetzt: Wer hat die verrückteste Idee?

Da wäre zuerst die Ortswahl. Für die Ausrichtung des Gipfels ist Deutschland zuständig, weil es vom 1. Dezember 2016 bis 30. November 2017 die Präsidentschaft der G20 übernimmt. Das stimmt. Aber niemand zwingt Deutschland, den

Gipfel in Hamburg-City stattfinden zu lassen. Den Schutz der hochkarätigen Gäste, die zwischen den beiden Veranstaltungsorten – Messehallen und Rathaus – pendeln werden, müssen tausende Polizisten und Feuerwehrleute garantieren. Seit Monaten bereitet sie sich darauf vor, schließlich ist Hamburg für solche Gipfel gar nicht geeignet: zu groß, zu viel Verkehr, zu dicht besiedelt, und damit schwer zu sichern.

Insgesamt sollen mehr als 15.000 Polizisten aus allen Bundesländern „das Event“ schützen. Als besonderes Schmankerl plant die Bundesregierung für die internationalen Gäste auch noch eine Veranstaltung in der Elbphilharmonie. Problem: Auch Hamburgs neues Vorzeige-Bauwerk ist nicht gerade leicht zu schützen.

Eine Riesen-Kostenwelle rollt da auf Deutschland zu. Bereits jetzt sieht allein der Bundeshaushalt mehr als 200 Millionen Euro für G20 vor. Gipfel-Gegner rechnen mit wesentlich mehr: In Toronto seien 179 Millionen kanadische Dollar veranschlagt worden – das Treffen war letztlich rund fünf Mal so teuer. Bei dem ganzen Brimborium drumherum, geraten die eigentlichen Inhalte des Gipfels völlig aus dem Blick. Hier treffen sich 19 Staats- und Regierungschefs der führenden Wirtschaftsmächte



Jeanette Keber

Leserbriefe an wb@bergedorfer-zeitung.de

und Vertreter der EU, um über die Entwicklung der Weltwirtschaft und Finanzmärkte zu diskutieren – aus ihrer Sicht.

Das passiert seit der Finanzkrise 1999 jährlich, und jährlich formiert sich bereits im Vorfeld europaweiter Widerstand gegen die Veranstaltung. Am 5. und 6. Juli findet in Hamburg ein alternativer „Gipfel für globale Solidarität“ statt, zu dem mehr als 50 Organisationen einladen. Darunter Globalisierungsgegner, Umweltverbände, Gewerkschaften und Flüchtlingshilfegruppen. Zwei Tage lang soll auf Kampagnen über Strategien gegen Verelendung und Hunger und für mehr Gerechtigkeit und Wohlstand für alle diskutiert werden.

Diskutiert, nicht gekämpft. Was beweist, nicht jeder „Widerständler“ ist gleich ein radikaler gewaltbereiter Chaot, der Schwarz und Skimütze trägt. Genau so wenig, wie jemand, der am 7. und 8. Juli „nicht“ plakativ in weißer Kleidung rumläuft, automatisch zu Gewaltbereitschaft neigt. Das wäre ein bisschen viel Schwarz-Weiß-Malerei.

K. PIPPING

IMMOBILIEN



UNSER NEUES TEAM STELLT SICH VOR!

Der Frühling ist die Zeit für Veränderungen – wir haben uns personell neu aufgestellt. In dieser Formation stehen wir Ihnen weiterhin als kompetenter und starker Immobilienpartner im attraktiven Hamburger Osten in gewohnter Qualität zur Seite.

Unsere Passion bleibt:

Ob Verkäufer oder Käufer, Vermieter oder Mieter – wir sind Ihr Immobilienpartner in der Sachsenwaldregion und beraten jeden unserer Kunden ganzheitlich und umfassend. Neben zahlreichen Verkaufsobjekten und attraktiven Mietangeboten können wir wertvolles Insiderwissen zu Lage und Umgebung sowie den Highlights der Region geben. Zudem bieten wir im Rahmen unseres Auftrages auch den Zugriff auf ein funktionierendes Netzwerk professioneller Partner, mit denen wir bereits über Jahre vertrauensvoll Hand in Hand zusammenarbeiten.

Bei uns steht der Kunde seit über 20 Jahren an erster Stelle.

Das ganze K. Pipping Team wünscht Ihnen

FRÖHLICHE OSTERN!



Von der Bewertung Ihrer Immobilie bis zur Übergabe beraten und begleiten wir Sie kompetent und erfahren – seit mehr als 20 Jahren!

K. PIPPING IMMOBILIEN · Tel. (040) 721 62 54 · www.kipping-immobilien.de

KOMMENTAR

Völliger Murks



Peter Löbenbrück schon hohe Steuern und Abgaben für jeden Pups fällig werden, nun auch noch Maut abkassiert. Und das – nach bester deutscher Manier – mit einem möglichst komplizierten System mit zahlreichen Sonderregelungen. Wenn die deutschen Autofahrer ohnehin über die Kfz-Steuer komplett entlastet werden sollen, warum dann diese 50 Millionen überhaupt mit dazunehmen? Ach ja, sonst würde der aufgeblähte Verwaltungsapparat ja noch weniger Sinn machen und die Industrie würde nicht so viel verdienen...

Was halten Sie von der Pkw-Maut?

Nachdem nun auch der Bundesrat grünes Licht gegeben hat, wird die Pkw-Maut aller Wahrscheinlichkeit nach Realität. Ab 2019 sollen Autofahrer zahlen – bis zu 130 Euro pro Jahr.

Deutsche sollen für das knapp 13 000 Kilometer lange Autobahnnetz und das 39 000 Kilometer lange Netz der Bundesstraßen Maut zahlen, Pkw-Fahrer aus dem Ausland nur auf den Autobahnen. Alle inländischen Autobesitzer müssen eine Jahresmaut zahlen, die vom Konto abgebucht wird. Sie richtet sich nach Größe und Umweltfreundlichkeit des Motors. Im Schnitt kostet sie 67 Euro, maximal 130 Euro. Benzinler sind günstiger als Diesel.

Für Ausländer gibt es drei mögliche Tarife: Eine Zehn-Tages-Maut, eine Zwei-Monats-Maut und eine Jahres-

maut. Je nach Hubraum und der jeweiligen Umweltfreundlichkeit des Motors werden Gebühren von 2,50 Euro bis maximal 130 Euro fällig.

Die Pkw-Maut soll vom Kraftfahrt-Bundesamt eingezogen werden. Geplant ist jedoch, dass die Behörden einen privaten Drittanbieter mit der Abwicklung beauftragen soll. Der Anbieter soll auch die Plattform für ausländische Fahrzeughalter entwickeln.

Statt an Klebe-Vignetten wie in Österreich sollen alle Mautzahler über das Nummernschild ihres Autos zu erkennen sein. Kontrolliert werden soll dies in Stichproben durch einen elektronischen Kennzeichen-Abgleich. Ausländische Daten sollen nur hierfür erfasst und schnell wieder gelöscht werden. Inländer sollen für Mautzahlungen durch eine geringere Kfz-

Steuer komplett wieder entlastet werden. Bei besonders sauberen Autos (Euro 6) soll die Steuer sogar stärker sinken

als der Mautbetrag. Inländer, die nachweisen können, dass sie in einem Jahr nicht auf Autobahnen und Bundesstra-

ßen gefahren sind, können die Maut zurückfordern. Nachweis könnte ein Fahrtenbuch sein.

Lesermeinung



Hartmut Hanke (50): „Die Maut wird allgemein nicht begeistert aufgenommen. Die anfallenden Verwaltungskosten werden wahrscheinlich im Vergleich zu den Verwaltungskosten der Kfz-Steuer sogar höher sein.“



Arne Kloodt (47): „Viele Experten, die sich eingehend mit der Maut beschäftigt haben, gehen davon aus, dass die Einnahmen nicht die Verwaltungskosten tragen werden. Man kann nur hoffen, dass die Rechnung doch noch aufgeht.“



Sven Minge (42): „Ich war letztes Jahr in Italien, da wird auch Maut gezahlt. Ich denke, dass die Maut unsere Nachbarn nicht abschreckt, Deutschland zu besuchen. Am Ende wird sie der Infrastruktur gut tun.“



Andreas Dreyer (54): „Prinzipiell denke ich, dass sicherlich ein Teil der Maut in die Verwaltungskosten fließen wird, andererseits kommt die Maut aber auch der Infrastruktur zugute und das ist auf jeden Fall hilfreich.“

Findus wird vermisst

Bergedorf (pl). Familie Kuhn aus Bergedorf vermisst seit geraumer Zeit ihren Kater Findus und wandte sich nun Hilfe suchend ans Bille Wochenblatt. Die Samtpfote wurde das letzte Mal in der Nacht zum 6. Februar in der Chrysanderstraße gesehen. Findus ist neun Monate alt, hat ein grauschwarz getigertes Fell mit ein bisschen Braun. Die Schnauze, die Brust und die Pfoten sind weiß. Hinweise bitte an Birgit Kuhn unter Telefon 0170/305 65 75.



Kater Findus wurde zuletzt in der Chrysanderstraße gesehen.

Gesundheitskurse für pflegende Angehörige

Bergedorf (pl). Wer Familienmitglieder mit Demenz betreut, kommt oft selbst an physische und psychische Grenzen. Hier setzt das HASIC-Projekt der Hochschule für Angewandte Wissenschaften und des Bezirksamtes Bergedorf an.

Es soll die Gesundheit von pflegenden Angehörigen fördern. Daneben werden auch allgemeine Gesundheitskurse „Fit ab 65“ angeboten. Neben den bestehenden im Westübül, im Haus Brügge und in Lauenburg starten nach Ostern neue

Gruppen: im Kultura in Neualtermöhe (Otto-Grot-Straße 90) am Dienstag, 18. April, von 15 bis 17 Uhr; im Bille-Treff in Nettelburg (Karlsdorf 9) am Freitag, 21. April, von 15 bis 16 Uhr; in der HAW in Lohbrügge, Eingang Ulmenliet 20, Raum 1.08, am Mittwoch, 19. April, von 12.30 bis 14 Uhr. Alle Kurse erstrecken sich über acht Termine und sind kostenlos. Eine Anmeldung ist nicht erforderlich. Infos bei Jana Borutta (040/428 75 61 21, jana.borutta@haw-hamburg.de).

Matthäuspassion und großes Ostersingen

Wohltorf (fra). Am Karfreitag, 14. April, wird um 15 Uhr im Rahmen der traditionellen „Musik zur Sterbestunde Jesu“ in der Heilig-Geist-Kirche Wohltorf die Matthäuspassion von Heinrich Schütz (1585-1672) aufgeführt.

Die Ausführenden sind Tim Karweick (Evangelist), Konsantin Heintel (Jesusworte) und das Buxtehude Ensemble aus Wohltorf; die Leitung hat Andrea Wiese. Der Eintritt zum Konzert ist frei, um Spenden wird gebeten.

Tags darauf, am Ostersonntag, findet im benachbarten Gemeindehaus auf dem Kirchberg ein Generationen übergreifendes Oster-Projekt statt. Kinder, Eltern und Großeltern stehen von 15.30 bis 17.30 Uhr gemeinsam auf der Bühne und studieren unter der Leitung von Andrea Wiese einige Lieder ein, die dann im Gottesdienst am Sonntag (9.15 bis 11 Uhr) gemeinsam gesungen werden sollen. Anmeldungen bei Andrea Wiese unter Tel. 0 41 04/80 88 1.

Bergedorfer Zeitung
Lauenburgische Landeszeitung

www.bergedorfer-zeitung.de

LESER REISEN



21. Juli bis
01. August 2017
ENGLAND
IRLAND
SCHOTTLAND
MS Hamburg

IHRE REISEROUTE

- ⊖ London
- ⊖ Scilly Islands
- ⊖ Dublin
- ⊖ Belfast
- ⊖ Stornoway
- ⊖ Rosyth
- ⊖ Hamburg

LESER REISE +

EINGESCHLOSSENE LEISTUNGEN:

- + Abholung von zu Hause im Zustellgebiet der bz und Transfer zum Schiff und zurück
- + Schiffsreise in der gebuchten Kabinenkategorie mit voller Bordverpflegung
- + Unterhaltungsprogramm und Veranstaltungen an Bord
- + Deutschsprachige Plantours Kreuzfahrten-Reiseleitung
- + bz Reisebegleitung ab 25 Personen

Tea Time, Royals und romantische Highlands

Zur Einstimmung an Bord die erste Tasse Tee geordert, kann Großbritannien kommen. Mit London zu starten, ist da natürlich Ehrensache: Ob Kronjuwelen im Tower, Buckingham Palace oder Windsor Castle – die Royals lassen überall grüßen.

Doch Großbritannien kann auch anders: Auf den Scilly-Inseln südwestlich von Land's End spazieren Sie – dank Golfstrom – durch exotische Gärten, drehen eine Runde durch die irisch grüne Landschaft des County Wicklow oder spüren in Belfast den kalten Hauch der Geschichte im Trockendock der Titanic. Ja, hier wurde sie einst gebaut! Die schottischen Hybriden zunächst gekonnt umschiffen, hüpfen Sie in Invergordon wieder an Land, bestaunen die romantischen Highlands oder wagen sich vielleicht doch noch auf die unwegsamen Hybriden-Inseln Harris oder Great Bernera. Erleben Sie Schottlands stolze Hauptstadt Edinburgh, bevor Sie England schließlich goodbye sagen – vielleicht mit einer – Cup of Tea – im Liegestuhl an Deck – Nach einem erholsamen Seetag erreichen Sie schließlich Hamburg.

ab € 1.949,- pro Person
in einer TOP 2-Bett-Innenkabine

Wir empfehlen den Abschluss eines Versicherungspaketes ab € 124,-

Die ausführliche Reisebeschreibung erhalten Sie in unseren Büros:

FIRST REISEBÜRO REISEBÜRO RAUTHER GMBH

Mehr Reisen: www.bergedorfer-zeitung.de/leserreisen

21029 Hamburg-Bergedorf · Sachsentor 3 · Tel.: 040/72 41 61-46
21502 Geesthacht · Bergedorfer Straße 47 · Tel.: 04152/84 53-10

ANZEIGEN-SONDERVERÖFFENTLICHUNGEN

FÜR IHRE PLANUNG

Sonderthema:	Erscheint in:	Am:
GOLF Anzeigenschluss Fr., 18. April	Bergedorfer Zeitung/Lauenburgische Landeszeitung	Sa., 29. April
	Bille Wochenblatt	Mi., 26. April
	ECHO (Geesthacht, Schwarzenbek, Lauenburg)	Mi., 26. April
GASTRO TIPP Anzeigenschluss Di., 25. April	Bergedorfer Zeitung/Lauenburgische Landeszeitung	Sa., 29. April
	Bille Wochenblatt	Mi., 03. Mai
	ECHO (Geesthacht, Schwarzenbek, Lauenburg)	Mi., 03. Mai
MARKTSONNTAG GEESTHACHT Anzeigenschluss Mi., 26. April	Bergedorfer Zeitung/Lauenburgische Landeszeitung	Sa., 06. Mai
	ECHO (Geesthacht, Schwarzenbek, Lauenburg)	Mi., 03. Mai
ARBEITSMARKT AKTUELL/ ZEITARBEIT - PERSONALVERMITTLUNG Anzeigenschluss Mi., 26. April	Bergedorfer Zeitung/Lauenburgische Landeszeitung	Sa., 29. April
	Bille Wochenblatt	Mi., 03. Mai
	ECHO (Geesthacht, Schwarzenbek, Lauenburg)	Mi., 03. Mai
ZU HAUSE - Sonderheft - Anzeigenschluss Fr., 28. April	Bergedorfer Zeitung/Lauenburgische Landeszeitung	Sa., 13. Mai
	Bille Wochenblatt	Mi., 17. Mai
	ECHO (Geesthacht, Schwarzenbek, Lauenburg)	Mi., 17. Mai
GRÜNE OASE Anzeigenschluss Mi., 12. Mai	Bille Wochenblatt	Mi., 17. Mai
	ECHO (Geesthacht, Schwarzenbek, Lauenburg)	Mi., 17. Mai
SHOPPINGVIELFALT BERGEDORF Anzeigenschluss Mi., 31. Mai	Bille Wochenblatt	Mi., 14. Juni
	ECHO (Geesthacht, Schwarzenbek, Lauenburg)	Mi., 14. Juni
BEI UNS IN SCHWARZENBEK Anzeigenschluss Fr., 02. Juni	Bergedorfer Zeitung/Lauenburgische Landeszeitung	Sa. 24. Juni
	ECHO (Geesthacht, Schwarzenbek, Lauenburg)	Mi., 21. Juni
BAUEN UND WOHNEN Anzeigenschluss Di., 06. Juni	Bergedorfer Zeitung/Lauenburgische Landeszeitung	Sa., 10. Juni
	Bille Wochenblatt	Mi., 14. Juni
	ECHO (Geesthacht, Schwarzenbek, Lauenburg)	Mi., 14. Juni

ALLE SONDERTHEMEN: www.bergedorfer-zeitung.de/sonderthemen

Sie möchten buchen oder haben Fragen?
Wir beraten Sie gern: 040 / 7 25 66 - 254

Bergedorfer Zeitung
Lauenburgische Landeszeitung
Wochenblatt

www.bergedorfer-zeitung.de

Nach Schwerin mit Peri Arndt

Bergedorf (mr). Zu einer Tagesfahrt nach Schwerin lädt die SPD-Bürgerschaftsabgeordnete Peri Arndt für Mittwoch, 3. Mai, ein. Der Reisebus startet um 7 Uhr am Lohbrügger Markt, die Rückkehr ist für 17:30 Uhr geplant. Die Kosten

pro Person betragen 20 Euro. Mitfahren können alle Interessierten aus Bergedorf und Umgebung. Auf dem Programm stehen der Besuch des Landtages im Schweriner Schloss, ein Gespräch mit einem SPD-Landtagsabgeord-

neten und Freizeit mit der Möglichkeit eines Spaziergangs im Schlosspark oder einer Bootsfahrt über die Schweriner Seenplatte oder sonstiges. Anmeldungen unter Tel. 725 44 602 oder per E-Mail an: spd@periarnndt.de

Benefiztheater bringt „Macbeth“ auf die Bergedorfer Bühne



Voller Enthusiasmus erweckt das Ensemble unter der Leitung von Regisseur Severin Hoensbroech Shakespears wohl mysteriösestes Stück zu neuem Leben. Foto: privat

Bergedorf (jk). Die Frauen und Männer vom Benefiztheater „Libanon on Stage“ der Gemeinschaft junger Malteser gastiert am Freitag, 21. April, um 20 Uhr im Theater Haus im Park, Gräpelweg 8.

Dieses Jahr zeigt die Gruppe Shakespears wohl mysteriösestes Drama „Macbeth“. Zu diesem Zweck treffen sich 45 Jugendliche vorab auf

einem Hofgut nahe Frankfurt, um das Stück einzustudieren. Unter der Regie von Severin Hoensbroech entstehen innerhalb von acht Tagen Bühne, Musik, Kostüme und Inszenierung. Tempo, Spannung und Witz sollen Schwerpunkte sein, kurz: alles, was einen unterhaltsamen Theaterabend ausmacht. Bereits seit 13 Jahren studieren

junge Erwachsene jährlich wechselnde Theaterstücke ein und touren damit durch Deutschland. Das Benefiztheater findet im Rahmen des Libanonprojektes statt, bei dem rund 70 deutsche Jugendliche Feriencamps für körperlich und geistig Behinderte im Libanon gestalten.

Karten gibt es online auf: libanon-on-stage.de

Kinder sicherer im Wasser

Glinde (mr). Der TSV Glinde hat für Kinder ab 7 Jahre und älter, die noch nicht so richtig schwimmen können, einen neuen Kurs eingerichtet, in dem sie an ihrer Wassersicherheit und an der Schwimmfähigkeit arbeiten können. Der zehnwöchige Kurs startet am Donnerstag, 27. April, jeweils 18 bis 18:50 Uhr, in der LSH der Grundschule Tannenweg und kostet 85 Euro. Eine schriftliche Anmeldung ist erforderlich. Weitere Informationen beim TSV Glinde unter 040/710 72 15.

Noch Plätze frei im Zeltlager

Reinbek (pl). Auch in diesem Jahr bietet die Katholische Kirche wieder ein Zeltlager für Kinder im Alter von 8 bis 12 Jahren an. Vom 14. bis 28. August geht es voraussichtlich nach Schneverdingen in Niedersachsen. Die Zelte stehen auf einer großen Wiese, es wird gemeinsam im Freien gekocht und gegessen, Gruppenspiele, eine Lagerolympiade und Nachtwanderungen sorgen für Spaß und Spannung. „Handys und Spielkonsolen bleiben zu Hause, doch werden diese bei 14 Tagen mit vollem Programm und täglich wechselnden Aufgaben wie Spülen oder Nachtwache schnell vergessen sein“, sagt Zeltlager-Sprecher Benedikt Grothe. Alle Infos und Anmeldung auf zeltlager-reinbek.de oder unter Tel. 0177/271 56 72.



DUBROVNIK
restaurant am pollhof

Ostern bei Dubrovnik

In unserem gemütlichen Restaurant servieren wir Ihnen eine reichhaltige Auswahl kroatischer und internationaler Spezialitäten.

Erleben Sie die Ostertage mit leckeren Angeboten in netter Atmosphäre.

Genießen Sie die Sonntage auf unserer Terrasse in der wunderschönen und ruhig gelegenen Natur. Wir laden zum Schlemmen ein!

Wechselnder Mittagstisch
3-Gänge-Menü
Alle Gerichte auch außer Haus für Selbstabholer 8,50



DUBROVNIK –
Restaurant am Pollhof
Achterschlag 2 • 21039 Hamburg
Reservierung & Bestellungen
Tel. 040/87 60 40 24
Infos unter www.dubrovnik-ampollhof.de

Zahnersatz Information

„Implantate“

Wir beraten Sie gern und unverbindlich bei Kronen, Brücken, Implantaten, Prothesen, Zahnersatz-Finanzierung und mehr! Jeden Dienstag von 10.00 bis 19.00 Uhr.
Um telefonische Voranmeldung wird gebeten.



Weidenbaumweg 139 · 21035 Hamburg
☎ (040) 721 96 66 · www.becker-zahntechnik.de

Gültig bis zum 22.04.2017

JETZT ÜBER 70% SPAREN!

www.hammer-heimtex.de

Hammer

Ihre Nr. 1 für Raumgestaltung



Holzlasur
dekorativ und schützend

- ▲ einfach zu verarbeiten
- ▲ auf Basis umweltfreundlicher Rohstoffe
- ▲ trocknet schnell
- ▲ für außen

Holzlasur, dunkelbraun, offenporige Holzlasur für alle Holzarten im Außenbereich, licht- und wetterbeständig. 5 l 9,99
Grundpreis: 2,-/l



Kunstrasen, grün, ca. 200 cm breit, ohne Noppen.

ab 1,49 m²

Mit Noppen 1,99 m²



Uni-Kissenhülle, mit Reißverschluss, 65% Polyester, 35% Baumwolle, ca. 45x45 cm.

~~14,-~~ je 7,99



CA. 1500 SONNENSTUNDEN UV-STABIL!

Kunstrasen „Green“, Profiqualität, in verschiedenen Breiten.

4,99 m²



Schmutzfangmatte „Condor“, 100% Polyethylen, ca. 40x60 cm.

~~9,95~~ 2,50



Platzsets „Dots“, PVC, ca. 28,5x43,5 cm.

je 0,99



Solarbirne, zum Hängen, verschiedene Farben.

je 1,59

21029 Hamburg-Bergedorf
Curslackner Neuer Deich 31 • 040 / 7217818
Mo-Fr 9-20 Uhr • Sa 9-18 Uhr

Niederlassung der Hammer Fachmärkte für Heim-Ausstattung GmbH & Co. KG Nord, Oehrstraße 1, 32457 Porta Westfalica



LANDPARTIE Auf 130 Seiten präsentiert sich unsere Region zwischen Bille und Elbe von ihrer schönsten Seite. Wer seine Heimat einmal aus einem anderen Blickwinkel erleben und neue Facetten entdecken möchte, lernt viele interessante Menschen kennen und bekommt zahlreiche Anregungen.



LANDLIEBE Eine Lobeshymne auf die Heimat spielt Carlo von Tiedemann in unserem Landmagazin. Er hat viele gute Erinnerungen an den Hamburger Osten. Der NDR-Moderator wuchs in Wentorf auf, ging in Reinbek zur Schule, war Stammgast im Jazzclub Bergedorf und stöberte in den Plattenläden im Sachsenort. Im Sommer ging es an den Tonteich in Wohltorf. Wenn er an die Zeit damals denkt, gerät er noch heute ins Schwärmen. „Ich hatte eine wunderschöne Kindheit und Jugend“, erzählte er uns. Heute lebt die bekannte Radiostimme in Quickborn, findet aber: Hamburgs Osten ist immer einen Ausflug wert.

Foto: Neff

Dieses Magazin macht Lust auf Land

UNSER LAND ZWISCHEN BILLE UND ELBE zeigt auf 130 Seiten, wie abwechslungsreich und liebenswert die Region ist

Von Susanne Holz

Joachim Niemann tischt anderen Leuten gern ihre Kindheit auf. Die liegt dann in Form von Birnen, Bohnen und Speck oder frischem Labskaus mit Matjes auf einem blütenweißen Teller. Gekocht wird deftige Hausmannskost – und ein gutes Stück Butter hat dabei noch nie geschadet. Kalorien zählen? Nicht im gemütlichen Gasthof in Reinbek. Wer jetzt Appetit aufs Landleben bekommen hat, sollte sich in „UNSER LAND zwischen Bille und Elbe“ vertiefen.

Unser 130-seitiges Landmagazin für den Hamburger Osten gibt es ab jetzt am Kiosk und macht den Lesern das

Landleben schmackhaft. Schon auf dem Titelbild präsentieren wir zwei Menschen, die sich spontan in die Vier- und Marschlande verliebt haben. Ein altes Hufnerhaus lässt das Herz von Tatiana und Stefan Timmann höher schlagen. Die Perle am Altengammer Hauptdeich ist 300 Jahre alt und wird von dem Ehepaar und fachkundigen Handwerkern liebevoll restauriert. Was man dabei alles erleben kann, haben die beiden uns erzählt.

Unweit davon, auf der Grünen Meile in Kirchwerder, liegen Spaten griffbereit, schließlich darf am Warwischer Hauptdeich im Mitmachgarten jeder selbst ernten. Es duftet nach frischer Erde, Kräutern

und Blumen, und Erdbeeren, Tomaten, Gurken laden zum Naschen ein. Mehr Land geht nicht.

Der ehemalige Rechtsanwalt Harald Quint aus Bergedorf hat sich nicht nur in das kleine Dörfchen Linau verückt, sondern auch in die Gehörnte Mauerbiene. Sie leistet einen erstklassigen Bestäubungsservice und verhilft ihm zu einer prächtigen Apfelblüte. Aber wer weiß schon, dass das Liebesspiel für die Männchen Schwerstarbeit ist? Warum? Das lesen Sie in UNSER LAND.

Außergewöhnliche Tiergeschichten lassen sich auch aus der Wentorfer Lohe erzählen. Dort erobert sich die Natur

nach und nach den ehemaligen Truppenübungsplatz zurück. Das 230 Hektar große Gelände ist ein Paradies für Tierarten wie das Kleine Wiesenvögelchen, Roesels Beißschrecke und die Blutrote Heidelibelle. Wem man dort noch alles über den Weg laufen kann, erzählt die Stiftung Naturschutz, die die Lohe 2011 übernommen hat und nach und nach renaturiert.

Dicke Fische gehen Biologen an der neuen Fischtreppe in Geesthacht ins Netz. Der größte Fang war bislang ein 1,71 Meter großer und 31,5 Kiloschwerer Wels. Der wohl niedrigste Gast: Ein kleiner Seehund, der mit großen, braunen Augen aus einem Fangkorb blickte. Die Fisch-

aufstiegsanlage ist die größte ihrer Art in Europa. Wie sie funktioniert und welche Fische sie nutzen, haben wir für Sie recherchiert.

Ein Badegewässer für Menschen ist der Hohendeicher See. Nach der Sturmflut vor 55 Jahren entschied Hamburg, alle Deiche der Stadt zu erhöhen. In Ochsenwerder zogen Deichbauer eine neue Hochwasserschutzlinie und schufen damit einen See, der mittlerweile eines der beliebtesten Badegewässer der Stadt ist. Segeln, Campen, Tauchen, Baden, Fahrradfahren oder Spazierengehen – all das ist dort möglich. Wir meinen: Ein Ausflug lohnt sich. Ach, und wer seiner Liebsten Blümchen

schenken möchte, kann mit Maiglöckchen punkten. Die duftenden Frühlingsboten werden ganz in der Nähe, in der Gärtnerei von Markus Moka, gezüchtet. Der Gärtnermeister aus Neuengamme verkauft seine Blumen sogar ins Ausland und hier wie dort verströmen sie einen betörenden Duft.

Das 130-Seiten-Magazin „UNSER LAND zwischen Bille und Elbe“ ist jetzt für 6 Euro im Zeitschriftenhandel, in vielen Buchläden, Gastronomiebetrieben und Tourismusbüros erhältlich. Die Abonnenten der Bergedorfer Zeitung bekommen es mit ihrer Zeitung zugestellt. Viel Spaß beim Lesen!

EINBLICKE: Lauenburg ist eine Künstlerkolonie. Yvonne Erdmann und Gerold Ahrens sind zwei von zahlreichen Künstlern in der Altstadt, die mit ihrer Kreativität und Fingerfertigkeit Besucher in Staunen versetzen. Uns präsentieren sie einen Marienleuchter aus der Maria-Magdalenen-Kirche, den sie restaurieren. Dass man auch aus Brötchen und Schwarzbrot wahre Kunstwerke machen kann, hat uns der Hamburger LandFrauenverband bewiesen. Seine Stullen sind so klasse, dass man schon vor dem Reinbeißen entzückt ist. Zünftig geht es bei Anna Lena Kaufmann zu. Die junge Wohltorferin ist Jägerin und hat uns mit auf den Hochsitz genommen. Was Tier- und Pflanzenwelt zu bieten haben, haben wir auch in der Wentorfer Lohe gesehen. Der ehemalige Truppenübungsplatz ist ein Naturparadies. Genau wie der Garten von Hannelore und Eckard Schulz in Geesthacht und der Hohendeicher See.



LANDLUST Die Stunde von Anna Lena Kaufmann schlägt in der Morgendämmerung. Dann zieht es die junge Wohltorferin hinaus in die Natur. Von ihrem Hochsitz aus beobachtet sie, wie Feldhasen auf dem Acker spielen, ein Zaunkönig den Tag mit seinem Gesang begrüßt und Rehe das noch nasse Gras naschen. Die bodenständige Frühaufsteherin ist Jägerin und Falknerin und damit etwas ganz Besonderes. Denn nur sieben Prozent der rund 382 000 Jäger in Deutschland sind Frauen. Wie es in der Männerdomäne zugeht? Die 29-Jährige hat es uns verraten. Wir sind mit ihr durch ihr Revier gepirscht. Dort, wo sich tatsächlich noch Hase und Igel gute Nacht sagen und die Stadt ganz weit weg ist.

Foto: Neff

Ostertouren für Frischluftfans

Ausflugstipps Unbegrenzte Möglichkeiten in Stadt und Land



Wie wird das Wetter zu Ostern? Wird es im Nieselregen nur zum kurzen Ostereiersuchen draußen im Grünen reichen oder hat die Sonne genügend Kraft, damit auch größere Ausflugsziele angegangen werden können? Möglichkeiten dafür gibt es genug, wie unsere Bilder zeigen: Wie wäre es zum Beispiel mit einem Trip an die Ostsee? Mit einem Spaziergang an einem der Lauenburger Seen, etwa in Ratzeburg, Mölln oder am Schaalsee? Wie wäre es mit der ersten Radtour auf dem Elberadweg und der ersten Begegnung mit den Lämmern? Oder doch lieber in die Großstadt mit den Landungsbrücken, Hafencity und St. Pauli? Weitere Ideen finden sich auf hamburg.de und sh-tourismus.de.

Foto: SH Tourismus (3)/mediaserver hamburg



Das Bethesda Patientenforum
Altersmedizin – was ist anders als bei jüngeren Patienten?



Do., 20.04.2017, 18 Uhr
Bethesda Krankenhaus, Konferenzraum 1

Ältere Menschen haben oft mehrere chronische Gesundheitsstörungen. Müssen sie wegen akuter Erkrankungen wie z.B. Schlaganfall, Knochenbruch ins Krankenhaus, können sie oft nach der spezialisierten Akutversorgung noch nicht nach Hause oder in die Rehabilitation entlassen werden, sondern brauchen noch das Krankenhaus. Auf diese weiterführende Behandlung ist die Geriatrie am Bethesda Krankenhaus Bergedorf spezialisiert. Oberstes Ziel: Die Patienten zu mobilisieren, damit sie zurück können in ihre häusliche Umgebung. Wie der Weg dahin aussehen kann, erläutert Chefarzt Dr. Gerhard Hermes beim Patientenforum am 20. April 2017 im Konferenzraum 1 im Bethesda Krankenhaus Bergedorf. Beginn: 18:00 Uhr, Eintritt frei, eine Anmeldung ist nicht erforderlich. Glindersweg 80 ■ 21029 Hamburg ■ Tel.: 040 72554-0 ■ www.klinik-bergedorf.de

Zentrum für Meditation, Qi Gong und Heilarbeit

Tag der offenen Tür
Samstag, 22. April 2017,
11:30 - 15:30 Uhr



Themenspezifische Vorträge, Meditationen, Qi Gong, Beratung, Kanapees und Verlosung von Gutscheinen.

Bergedorfer Schloßstr. 31a - www.qigong-ducci.de

Die neuen Qi Gong- und Achtsamkeitskurse beginnen

FÜR ALLE WEGGEFÄHRTEN.

Familienanzeigen in unseren Titeln.
Gewusst wo.



LESERREISE

Inselflair und Küstenromantik

Die bz-Leserreise führt Sie diesmal vom 20. bis 23. Juli an die deutsche Nordseeküste: nach Ostfriesland. Ein malerischer Landstrich mit grünen Weiden, Geest und Marsch sowie leuchtenden gelben Rapsfeldern erwartet Sie dort.

Sie übernachten mit Halbpension in dem Best Western Hotel Frisia in Leer. Die Stadt Leer, auch „Tor Ostfrieslands“ genannt, ist eine von Vielseitigkeit geprägte malerische Kleinstadt. Die romantische Altstadt hat die Einkaufsstadt über die Region hinaus bekannt gemacht: Dicht beieinander finden sich in den histori-

schen Bürgerhäusern originelle kleine Geschäfte sowie ein großes Angebot an Restaurants und Cafés, deren schöne Aussichten zum Verweilen einladen. Direkt am Museumshafen liegen mit dem Rathaus und der Waage die beiden Wahrzeichen der Stadt.

Im Rahmen eines abwechslungsreichen Ausflugsprogramms erkunden Sie Ostfriesland. Sie besichtigen eine Gärtnerei und die „Blumenhalle“ in Wiesmoor und unternehmen eine Fahrt mit dem Schiff. Natürlich dürfen auch die ostfriesischen Inseln bei dieser Kurzreise nicht fehlen: Mit der

Fähre geht es rüber nach Langeoog, wo schon ein Platz in der Inselbahn auf Sie wartet. Weitere Rundfahrten sind in Krummhörn und Bad Zwischenahn geplant, außerdem gibt's eine abendliche Hafenerundfahrt in Leer.

Diese Primo-Busreise kostet inklusive Haustürtransfer und Reiseleitung 539 Euro pro Person im Doppelzimmer, im Einzelzimmer 30 Euro mehr.

Nähere Informationen und Buchungen im Reisebüro Rauter, bz-Leserreisen, Sachsen- tor 3, Bergedorf, Tel. 040/724 16 146. Weitere Reisetipps gibt's auf: bergedorfer-zeitung.de/leserreisen



Der Leuchtturm von Pilsum in der Gemeinde Krummhörn.

Foto: Fotolia/fotografci

Chorfestival Bergedorf

Gesang und Stimmen im HiP

Save the DATE

15.-17.9.2017

Haus im Park in Bergedorf

Auftritt mit eigenem CHOR

Bewerben Sie sich als Chor, um bei einem der Konzerte dabei zu sein. **Alle Informationen finden Sie auf der unten angegebenen Internetseite.**

Alle aktuellen Infos unter www.bergedorfer-zeitung.de/chorfestival

drei Tage GESANG und STIMME

The Pin Sharps – ein Fest für Fans des Rock'n'Roll

Bergedorf (fra). The Pin Sharps kommen zum zweiten Mal nach Bergedorf. Am Donnerstag, 13. April, heißt es für die Bergedorfer Rock'n'Roll-Fans: Get ready for to hop, skip, and jump! Das Konzert im Happy Billard, Kurt-A.-Körber-Chaussee 73, beginnt um 20.30 Uhr, Einlass ist ab 19 Uhr. Der Eintritt kostet 10 Euro, ermäßigt 5 Euro.

Das Ungewöhnliche dieser Band ist vor allem das Konzept, zwei Chicabilly-Frontfrauen mit zwei sexy und musikalisch starken Jungs zu kombinieren. Holly Rose (Gesang und Rhythmusgitarre) und Lily Black (Kontrabass und Zweitgesang) bringen zusammen mit Drummer Carl und dem Leadgitarristen Stevie wilde Rockabilly-Rhythmen auf die Bühne und bieten gleichzeitig was für's Auge.



Zwei Chicabilly-Frontfrauen sorgen zusammen mit zwei Jungs für unverwechselbaren Rockabilly-Sound. Foto: privat

Exotische Schmetterlinge in Friedrichsruh

Der Garten der Schmetterlinge in Friedrichsruh hat seit wenigen Tagen wieder geöffnet. Hunderte von exotischen Schmetterlingen – in 30 verschiedenen Arten – erlebt der Besucher inmitten farbenprächtiger tropischer Umgebung. Die Verwandlung von der Eiablage bis zur Raupe, der anschließenden Verpuppung und dem Schlüpfen eines Schmetterlings lässt sich hier in einzigartiger Weise beobachten. Neu ist die Gucklochwand: Ein Tagpfauenauge und ein Zitronenfalter als Riesen-Fotowand auf dem Außengelände stehen allen großen und kleinen Besuchern für Erinnerungsfotos zur Verfügung.

Öffnungszeiten: täglich 10 bis 18 Uhr bis zum 31. Oktober. Der Eintritt beträgt für Erwachsene 8,50 Euro und für Kinder 5 Euro. Weitere Informationen unter: gartenschmetterlinge.de



Familienspaß, Mitmach-Aktionen, Live-Musik und tolle Angebote für Haus und Garten

Frühlingsfest und verkaufsoffener Sonntag in Wentorf am 22. und 23. April

Wentorf (ru). In ganz Wentorf stehen die Zeichen auf Familienspaß und gute Laune, wenn am Samstag, 22. April, von 9 bis 19 Uhr und am Sonntag, 23. April, von 11 bis 17 Uhr (Verkauf ab 12 Uhr) wieder der „Wentorfer Frühling“ gefeiert wird. Organisiert von der Wirtschaftsinitiative Wentorf

(WIW) und durchgeführt von diversen Geschäftsleuten, Vereinen und Institutionen verspricht das Wochenende jede Menge Vergnügen für alle Generationen.

Auf dem Gelände von Möbel Schulenburg erwartet die Besucher die große Garten-Fachausstellung. Firmen rund

um Haus und Garten stellen sich vor und es werden Blumen, Pflanzen, Obst und Gemüse aus dem Alten Land verkauft. Die Landfrauen sind mit ihrem beliebten Kuchenbuffet dabei, Mitarbeiter vom DRK Wentorf und DRK Schwarzenbek verkaufen ihre beliebte Erbsensuppe. „Außerdem laden wir ein in unsere neu gestalteten Räume am Südring 48“, sagt Stefanie Hesse vom DRK Wentorf. Hier spielt eine Liveband und ein Café wird eingerichtet.

Das THW Bergedorf bietet als Mitmach-Aktion auf dem Gelände von Schulenburg die

Simulation der Bergung einer verschütteten Person an und wird eine selbstgebaute Eichenbank meistbietend versteigern.

Eine weitere Versteigerung wird zugunsten der Bergedorfer Tafel durchgeführt. Der Kettensäge-Künstler Michael Knüdel wird vor den Augen der Besucher Holzskulpturen schaffen. Drei der Skulpturen werden am Sonntag ab 15 Uhr versteigert. „Wir freuen uns, dass wir ausgesucht wurden und hoffen auf einen guten Erlös“, sagt Peter Kuczora, Vorsitzender der Bergedorfer Tafel.

Autofans kommen bei Auto-Vorbeck und bei Willy Tiedtke ganz auf ihre Kosten. Der 14. Oldtimermarkt lockt mit historischen Fahrzeugen. Für jedes Oldtimerfahrzeug gibt es ein Willkommenspräsent und das schönste Auto wird vom TÜV prämiert. Auch hier gibt es Kulinarisches für alle und Spaß für die Kinder. Die Kirchengemeinde Wentorf und der „Runde Tisch Asyl“ verkaufen selbstgebackene Kuchen.

Die Geschäftsleute in Wentorfs Hauptstraße wollen sich ebenfalls an diesem Event beteiligen.

– ANZEIGE –

Es tut gut, wenn auch für das Ende alles geregelt ist

Je älter wir werden, umso mehr spielt für uns der Sicherheitsgedanke, das Absichern der Zukunft eine Rolle. Eine wichtige Zäsur stellt vor allem der Übergang ins Rentenalter dar. Die Gewissheit, für die Zeit nach dem Berufsleben vorgesorgt zu haben und die eigenen Pläne verwirklichen zu können, gibt uns ein gutes, ein sicheres Gefühl. Das gilt in gleicher Weise für die irgendwann darauf folgende Zäsur – den Abschied von dieser Welt. Auch für diesen letzten Übergang sollte man alles Wichtige geregelt haben. Denn auch das gibt einem ein gutes, ein sicheres Gefühl – nicht zuletzt, weil es die Angehörigen entlastet.

Wer für die eigene Bestattung vorsorgt, regelt damit zwei Dinge. Zum einen hat er die finanzielle Grundlage für die Durchführung der Bestattung geschaffen – inklusive der anfallenden Friedhofsgebühren – und zum anderen hat er die inhaltliche Ausgestaltung der Bestattung festgelegt.

Nun stellt sich die Frage: Wie und bei wem lege ich im Rahmen der Vorsorge mein Geld an? Macht das überhaupt Sinn in Zeiten, in denen Bargeldeinlagen gerade einmal ein Prozent Zinsen bringen? Es gibt tatsächlich Bestattungshäuser, die ein Sparbuch anbieten, das fast keine Zinsen bringt. Zwar sind in deren Vorsorgeverträgen die Bestattungswünsche des Kunden festgelegt, aber die Preissteigerung, die im Bestattungsgewerbe in der Vergangenheit bei 2 Prozent pro Jahr lag, können sie natürlich nicht auffangen. Für die Sparbuch-Vorsorge bedeutet das: Der Kunde muss die über die Jahre gestiegenen Preise nachzahlen, damit die vereinbarte Leistung erbracht werden kann.



Vorsorge sichert eine würdevolle Bestattung

Damit das nicht passiert, hat das GBI Großhamburger Bestattungsinstitut eine andere Lösung entwickelt – das GBI-Vorsorge-Modell. Es beruht auf drei Kernsäulen:

- **Umfängliche Regelung:**

Wie bei allen guten Vorsorgeangeboten werden alle inhaltlichen Gestaltungsfragen einer Bestattung im Detail besprochen und schriftlich als „Vermächtnis“ niedergelegt.

- **Absolute Sicherheit:**

Sicherheit wird gewährleistet durch die Bankbürgschaft der Sparda-Bank.

- **Renditeoptimierung:**

Das GBI gewährt eine zeitlich unbefristete Preisgarantie (auf die Bestatterleistungen). Das heißt: Die vereinbarten Bestattungskosten steigen nicht. Es wird also nicht teurer, egal wann der Leistungsfall eintritt. Betrachtet man seine Investition unter Renditegesichtspunkten, dann lohnt sich die Geldanlage, denn man spart Aufwendungen in Höhe von 2 Prozent pro Jahr (Preissteigerung im Bestattungsgewerbe). Für das Lebensende vorzusor-

gen tut gut und ist sinnvoll – vor allem auch, weil man damit die Hinterbliebenen, in der Regel also die Kinder, nachhaltig entlastet, denn die eigene Bestattung ist ja vollständig bezahlt und ihre Gestaltung klar geregelt. Das gilt übrigens ohne Wenn und Aber: Ein Vorsorgevertrag kann nicht durch andere Kostenträger gekündigt werden, um mit dem Geld z. B. die Pflege zu finanzieren. Auch in diesem Punkt ist man also auf der sicheren Seite. Noch eine Empfehlung: Derzeit gibt es den Vorsorgeordner des GBI (Wert: 20 Euro) kostenlos. Er informiert u. a. zu Erbschaft, Testament, Versicherungen und Bestattung. mh

GBI-Hotline: 040 - 24 84 02 03
www.gbi-hamburg.de

Der kostenlose GBI-Vorsorge-Ordner

So können Sie ihn bestellen:
Per Telefon unter
040 - 24 84 02 03,
per E-Mail an
vorsorge@gbi-hamburg.de,

per Post an
GBI Großhamburger Bestattungsinstitut,
Fuhlsbüttler Str. 735,
22337 Hamburg.

Über diese Verbindungen können Sie zudem kostenlose Vorsorge- und Informationsgespräche in den 14 GBI-Büros oder auch bei Ihnen zu Hause vereinbaren.

Weitere Infos unter
www.gbi-hamburg.de



Sie gestalten den „Wentorfer Frühling“: v.l., sitzend: Stefanie Heße (DRK Wentorf), Renate Binder (Runder Tisch Asyl), Katrin Ahrens (Kirche Wentorf), Antje Stapelfeldt (Möbel Schulenburg), Janine Baaima und Nicole Karsten (Willy Tiedtke), stehend v.l.: Barbara Lange (Runder Tisch Asyl), Frank Poillon (WIW), Frauke Vorbeck (Auto Vorbeck) und Markus Linger (THW Bergedorf). Foto: S. Rutke

Endspurt bei Miltzer Leder: Letzte Chance für Oster-Schnäppchen



Hilke Miltzer bietet das gesamte Sortiment zu Schnäppchenpreisen an – auch Modelle aus der aktuellen Frühjahrskollektion. Foto: Gabriele Heine

Bergedorf (fra). Es hat sich herumgesprochen: Bergedorf wird schon bald um ein exklusives Einkaufserlebnis ärmer. Hilke Miltzer, Inhaberin von Miltzer Leder, schließt nach acht erfolgreichen Jahren ihr Taschenparadies in der schönsten Nebenstraße vom Sachsentor, in der Hude 1. Traurig für Taschenliebhaber, aber auch eine tolle Chance, sich selbst oder anderen zu Ostern noch einmal eine besondere Freude zu machen: Im Oster-Endspurt bei Miltzer Leder gibt es bis zu 50 Prozent Rabatt. Und die Auswahl ist attraktiv: Longchamp, Bree, abro, Skagen – alles noch zu haben. Wer sich schnell ent-

scheidet, kann sogar Modelle der aktuellen Frühjahrskollektion zu sensationellen Schnäppchenpreisen bekommen. Vor allen Dingen Freunde von exklusiven Geldbörsen und Gürteln kommen auf ihre Kosten, denn die Kleinf Lederwaren gibt es zum größten Teil auch zum halben Preis. Also schnell noch mal ins Taschenparadies! „Aufhören, wenn es am schönsten ist“ – das ist das Motto von Hilke Miltzer. Der große Endspurt läuft – am besten also jetzt schnell noch die Gelegenheit zu einem Superschnäppchen nutzen. Denn schon am Samstag, 29. April, ist Shopping-Finale im Taschenparadies.

Pluspunkt Apotheken machen sich für die Ausbildung stark

Bergedorf (fra). Die Apotheken klagen über Fachpersonalmangel – die Pluspunkt Apotheken im Sachsentor tun etwas dagegen: Sie bilden aus.

Vanessa Krawczyk (19) und Diana Istrefaj (17) sind im zweiten Lehrjahr ihrer Ausbildung zur Pharmazeutisch-Kaufmännischen Angestellten (PKA). Sie sind schwerpunktmäßig im kaufmännisch-organisatorischen Bereich der Apotheke beschäftigt, kümmern sich vor allem um die Warenwirtschaft, den Einkauf und die Lagerung der Arzneimittel und der apothekenüblichen Waren. Die duale Ausbildung in Apotheke und Berufsschule dauert drei Jahre.

An ihrer Tätigkeit gefällt den beiden jungen Frauen vor allem das Umfeld und dass ihre Arbeit keine reine Büro-tätigkeit ist, sondern Abwechslung bietet. Zum Beispiel nehmen sie auch Kundenbestellungen am Telefon entgegen. „Außerdem macht das Zusammenspiel im Team viel Spaß“, sagt Vanessa Krawczyk.

Im August kommen in den beiden Pluspunkt Apotheken zwei weitere Auszubildende hinzu, außerdem sind ein PTA-Praktikum (Pharmazeutisch-Technische Assistentin), ein Schulpraktikum und ein Langzeitpraktikum vergeben.



Marijan Kreth, Inhaber der Pluspunkt Apotheken im Sachsentor, legt viel Wert auf Ausbildung und Nachwuchs. Mit ihm auf dem Bild (v.l.): die Auszubildenden Vanessa Krawczyk (19) und Diana Istrefaj (17) sowie Mitarbeiterin Dörte Umbach. Foto: Klotz

Dann mischen insgesamt sieben junge Leute im Pluspunkt-Apotheken-Team mit. „Das ist schon ein Spagat für unseren Betrieb“, sagt Dörte Umbach, die sich um die Auszubildenden kümmert. „Die Apothekerkammer wundert sich schon, wie aktiv wir sind. Unsere Auszubildenden kosten uns natürlich Zeit. Aber sie nehmen uns ja auch viel Arbeit ab und gewährleisten, dass es die Apotheken auch in Zukunft noch gibt.“

Für Marijan Kreth, Inhaber der beiden Pluspunkt Apotheken, steht fest: Wer die Apotheken erhalten und irgendwann nicht gezwungen sein

will, nur im Internet kaufen zu können, muss auch etwas für die Ausbildung tun – und er muss mit der Zeit gehen.

Dazu gehören für ihn auch konkurrenzfähige Preise und Errungenschaften wie zum Beispiel die schnelle Bestellung per WhatsApp: Einfach die Festnetznummer der Pluspunkt Apotheken (040/819 74 710) als Kontakt speichern und die Bestellung als Text oder Foto der Packung oder des Rezepts senden.

Oder wie gehabt einfach vorbeikommen im Sachsentor 29-31 und 67. Beratung und gute Betreuung gibt's in beiden Fällen wie immer gratis dazu.

Steuerlicher Rundum-Service zum Festpreis



Bietet ganzjährige Beratung und individuelle Betreuung in Bergedorf an: Kenny Donaubauber vom Lohnsteuerhilfeverein. Foto: Löbenbrück

Bergedorf (pl). Das Bundesfinanzministerium kann sich jedes Jahr über Hunderte Millionen Euro Steuereinnahmen freuen, die die Deutschen zu viel zahlen, weil sie keine ordentliche Steuererklärung abgeben – nicht zuletzt wegen ständig neuer Steuerregeln und komplizierter Formulare.

Kompetente Hilfe gibt's beim Lohn- und Einkommensteuer-Hilfe-Ring Deutschland e.V. (Steuerring). Seit über 45 Jahren bietet der Lohnsteuerhilfeverein einen steuerlichen Rundum-Service zum Festpreis. Der Steuerring betreut bundesweit rund 300 000 Mitglieder in über 100 Beratungsstellen – eine davon befindet sich direkt in Bergedorf im Sachsentor 65.

Hier kümmert sich Kenny Donaubauber um sämtliche Steuerangelegenheiten der Mitglieder. Der 31-Jährige, der in Bergedorf aufgewachsen ist und mittlerweile in Wentorf lebt, ist Bankkaufmann und schloss sein Studium mit dem Bachelor of Arts im Steuerrecht ab. Bevor er für den Steuerring tätig wurde, arbeitete er als Steuerassistent in großen Steuerberatungskanz-

leien. Kenny Donaubauber legt großen Wert auf eine individuelle und nachhaltige Betreuung – für seine Mitglieder hat er stets ein offenes Ohr und einen guten Steuertipp parat. Zudem spricht und berät er auch in Englisch.

„Als Spezialisten in Sachen Einkommensteuererklärung erstellen wir für Arbeitnehmer, Rentner und Pensionäre die Steuererklärung und übernehmen die gesamte Abwicklung mit dem Finanzamt“, erklärt Kenny Donaubauber. Die dafür entstehenden Kosten sind übersichtlich und transparent: Der jährliche Mitgliedsbeitrag richtet sich nach der Höhe des Einkommens und beginnt bei 55 Euro – weitere Kosten kommen nicht hinzu.

Neben der Steuerberatung profitieren die Mitglieder von einem steuerlichen Rechtsschutz und der Schlagkraft des Steuerrings: So klärt der Verein immer wieder Streitigkeiten für seine Mitglieder vor Gericht.

Weitere Infos gibt's bei Kenny Donaubauber unter Tel. 040/46 99 77 29 oder im Internet auf: steuerring.de

Steelstring live im PlanB

Bergedorf (pl). Mehrstimmigen Gesang und ausgefallene Gitarrenarrangements präsentiert die Band „Steelstring“ am Ostersamstag, 15. April, im PlanB, Weidenbaumweg 13-15. Das Unplugged-Duo aus Hamburg hat ein dreistündiges Programm mit Rock- und Popsongs im Gepäck. Beginn ist um 20.30 Uhr, der Eintritt frei.

Vier flinke Hände am Klavier

Aumühle (pl). Ein vierhändiges Klavierkonzert mit Marianne Schobert-Aue und Gisela Arp ist am Donnerstag, 20. April, im Augustinum (Mühlenweg 1) zu hören. Die beiden Pianistinnen bieten ungewohnte Fingersätze und spielen die Fantasie in f-moll (Op. 103) von Franz Schubert, Liebeslieder (Op. 52a) von Johannes Brahms und slawische Tänze von Anton Dwoak. Beginn ist um 19 Uhr im Theater, der Eintritt kostet für Gäste 6 Euro, für Bewohner ist er frei.

Vortrag über Missbrauch

Bergedorf (mr). Der Verein „Forum Leben Bergedorf e.V.“ lädt am Freitag, 21. April, um 20 Uhr im Waldorfkindergarten Bergedorf, Brookkehre 12, zu einem Vortrag über sexuellen Missbrauch ein. Der Psychologe und Psychotherapeut Mathias Wais behandelt verschiedene Fragen wie: Was ist Missbrauch? Wie gehen Täter vor? Was bedeutet dies für die Opfer? Welche Präventionsmöglichkeiten gibt es? Wie kann man bei Missbrauchsverdacht vorgehen? Nach dem Vortrag können die Teilnehmer weitere Fragen stellen. Eintritt: 8,50 Euro.

Kraulkurs für Erwachsene

Barsbüttel (mr). Für den am 2. Mai startenden Kraulkurs für Anfänger beim SG Stormarn Barsbüttel sind noch freie Plätze zu vergeben. Der Kurs beinhaltet 12 Termine, jeweils dienstagsabends von 19.30 bis 20.30 Uhr. Die Kursgebühr beträgt 115 Euro. Interessierte melden sich bitte per Mail an info@sg-stoba.de oder direkt bei der Trainerin Antje Eisen-schmidt: antjeweh@gmx.de

Schnupperkurs Shaolin Kung-Fu

Glinde (mr). Neu im Angebot des TSV Glinde ist die Kampftechnik Shaolin Kung-Fu. Der Sinn von Shaolin Kung-Fu ist die Fähigkeit, Geduld, Ausdauer, Mut, Selbstdisziplin, Selbstvertrauen und Bescheidenheit in Einklang zu bringen. Der Kurs soll den Teilnehmern diese Fähigkeiten vermitteln und zusätzlich noch die körperliche Fitness trainieren. Der Kurs startet am Dienstag, 2. Mai, um 17 Uhr im Spiegelsaal des TSV Glinde. Alle Kinder im Alter von 8 bis 14 Jahren sind herzlich eingeladen sich anzumelden. Die Kosten für den zehnwöchigen Kurs betragen für Kinder 35 Euro und werden per Lastschrift eingezogen. Für Jugendliche ab 15 Jahre und Erwachsene – dieser Kurs startet um 18.30 Uhr – beträgt die Kursgebühr 50 Euro. Auch hier bitte nur schriftliche Anmeldungen im Sportbüro des TSV Glinde, Am Sportplatz 98a, abgeben.

Wohlfühlen mit Komfort und Sicherheit!



- Rundum** Einbruchschutz
- Komfortable** Haussteuerung
- Attraktive** Aktionsangebote



Aktionsangebote: Mehr Sicherheit und Komfort für Ihr Zuhause.

Fenster + Türen Ausstellung

Besuchen Sie uns: Hamburger Landstraße 32 21465 Wentorf Tel.: 0 40/6 39 10 01 -0 wentorf.rekord.de

Oster-Menüs

Lammhaxe aus dem Backofen
mit Gigantes-Bohnen und griechischen Kartoffeln
13,50 €

Zanderfilet an Zitronen-Ingwer-Sauce
mit Blattspinat und griechischen Kartoffeln
19,90 €

Lammkarree an Thymiansauce
mit Prinzessbohnen und Rosmarinkartoffeln
28,90 €

- UM RESERVIERUNG WIRD GEBETEN -

Lohbrügger Landstraße 90
21031 Hamburg
Telefon 040/739 89 90
www.hh-bacchus.de

PLUSPUNKT+ APOTHEKE

Meine Lieblings-Apotheke

Gültig bis 30.04.2017

Apotheker Kreth rät:

"Jucken Dir die Augen von den Pollen? Komm schnell rein bevor die Tränen rollen!"

GESPART: 74%!*

statt € 7,59**
1,98

Cetirizin ratiopharm 10 mg* 20 Fta

GESPART: 41%!*

statt € 16,95**
9,98

Mometahexal Heuschnupfenspray* 18 g Nasenspray

* Zu Risiken und Nebenwirkungen lesen Sie die Packungsbeilage und fragen Sie Ihren Arzt oder Apotheker. ** Apothekenabgabepreis gemäß Lauertaxe, Stand April 2014 ist der verbindliche Abrechnungspreis nach der großen deutschen Spezialitätensteuer (sogenannt Lauertaxe) bei Abgabe zu Lasten der gesetzlichen Krankversicherung, die sich gemäß § 129 Abs. 5a SGB V aus dem Abgabepreis des pharmazeutischen Unternehmens und der Arzneimittelpreisverordnung in der Fassung zum 21.12.2003 ergibt. Es wird darauf hingewiesen, dass der genannte Preisvorteil aufgrund des Bestehens von Rabattverträgen zwischen Krankenkassen und Originalhersteller für einen Teil der Verschreibung nicht erzielt werden kann. *Gilt nicht für Dauerangebote.

PLUSPUNKT+ APOTHEKE
SACHSENTOR AM ÄRZTEHAUS

Inhaber Marijan Kreth
Sachsantor 29-31 21029 Hamburg-Bergedorf Tel.: 040 - 721 10 10 Fax: 040 - 724 48 37 www.pluspunkt-apotheke-bergedorf.de
Sachsantor 67 21029 Hamburg-Bergedorf Tel.: 040 - 819 74 710 Fax: 040 - 819 74 709 www.pluspunkt-apotheke-aerztehaus.de

MI - So 13-20 Uhr

Volle Kostenkontrolle mit Flatrate & Tagesticket. Beratung: 040-822 179 220

Anrufen & verlieben



eine Stimme
für die Liebe



ONLINE

Günstiger Antworten

Mi bis So 13-20 Uhr:

0180-525 13 68 259

0,14 EUR/Min. Festnetz, Handy max. 0,42 EUR/Min.

Antworten

Mo bis So 0-24 Uhr:

09003-201 036

1,99 EUR/Min. Festnetz ggf. Handy abw.

Singles aus der Region

Mo bis So 0-24 Uhr:

09003-909 036

1,52 EUR/Min. Festnetz ggf. Handy abw.

Foto anfordern bei Anzeigen mit

FOTO-Kennzeichnung Mo bis So 0-24 Uhr:

SMS mit dem Wort AMIO, gefolgt von den Buchstaben GM und der Tel.-Mailbox-Nr. an die (1,99 EUR/SMS inkl. T-Mobile Transportleistung) Beispiel: AMIO GM7890923

83090

Inserieren Mi bis So 13-20 Uhr:

040-822 179 220

Standardtarif Festnetz

Nur Antworten? Wählen Sie 09003-201 036 und halten sie die TEL.-MAILBOX-Nummer bereit.

Montag bis Sonntag 0-24 Uhr

1,99 EUR/Min. Festnetz ggf. Handy abw.

SIE SUCHT IHN

Natur- und tierliebe Reiterin, Witwe, 60/170, NR, normale Figur, kein Omatyp, sucht gepflegten, ehrlichen und treuen Partner mit Niveau. Kein finanzielles Interesse. TEL.-MAILBOX 8770180

Willst du mit mir die Sterne zählen, den Mond weiter ziehen sehen, lachend spazieren gehen? Dann melde dich. Bin 64 J., liebe das Leben, bin sympath., nett, sportl., tanze, reise, walk. TEL.-MAILBOX 1563976 **FOTO**

Zum Kennenlernen u. Verlieben suche ich, 50/162, frauliche Figur, herzlich, mit Kind u. Hund, fröhlich, einen ehrlichen, passenden Partner für alles, was zu zweit schöner ist. TEL.-MAILBOX 6592519

Sie, 48/174, möchte nicht mehr alleine durchs Leben gehen und sucht ihn gerne ab 180 cm zum Aufbau einer festen Partnerschaft und zur aktiven Freizeitgestaltung. TEL.-MAILBOX 9822946

Mann zum Anlehnen gesucht! Bin 61/160, blondgelockt, unternehmungslustig, mag das Reisen und suche einen passenden Partner mit Bildung + Humor, NR, 58-65 J. TEL.-MAILBOX 9682813 **FOTO**

Zu zweit macht alles mehr Spaß! Ich, eine mit beiden Beinen im Leben stehende, wohlgeformte Sie mit 2-fachem Saumpfotenanhang, 35 J., wünsche mir einen humorvollen Partner, NR/NT. TEL.-MAILBOX 6751697

Tanzfreudige Sie, 62/175, sucht einen ebensolchen Partner, 54-67 J. Fahre auf Berdem gerne Fahrrad, liebe meinen Garten + die Natur, wandere sehr gern. Beachte aber, dass ich mit Tanzschuhen 180 cm bin. TEL.-MAILBOX 8763445

Hübsche, blonde Frau, 60+ J., sportlich, viels. interess., sucht interessanten, liebevollen Mann für alles Schöne zu zweit im Leben. Freue mich auf dich! TEL.-MAILBOX 2013536

Sie, 52/168, kräftig, mag Kino, Tanzen, Spazieren gehen, Radfahren und gemütliche Abende bei Kerzenschein, sucht einen passenden Partner(57-67 J.) für eine ernsthafte Partnerschaft. TEL.-MAILBOX 2142351

Weltenbumlerin, geistig fit, mit Humor u. vielen Interessen, sucht passenden Partner zw. 72-78 J., ab 170 cm, für gemeins. Freizeit, Reisen, gute Gespräche u.v.m. TEL.-MAILBOX 8405751

Junggebliebene Witwe, 175 cm, schlank, mobil, offen, ehrlich und fest im Leben stehend, sucht netten und lieben Partner, 62-71 J., für eine gemeinsame Zukunft. TEL.-MAILBOX 7973286

Für Schmetterlinge im Bauch suche ich einen treuen, ehrl., humorv., unternehmungsl. Mann, bis 34 J. Bin 28/160, ohne Anhang, berufst., spontan u. unternehmungslustig. TEL.-MAILBOX 9123511 **FOTO**

Das Leben ist zu kurz, um alleine zu bleiben. Bin 67/156, schlank, Rentnerin, NR/NT und suche einen schlanken Mann zw. 65-75 J., bis 175 cm. TEL.-MAILBOX 5995829

Attraktive, moderne Sie, schlk., 59 J., 172 cm, möchte der Liebe im Leben nochmal begegnen - einer liebev., gepfl., männl. Ergänzung, 56-65 J., ab 180 cm, für eine wunderbare Zweisamkeit. TEL.-MAILBOX 9378639

Jetzt Neu! Festnetzflatrate

Für 0900 gesperrt, vom Handy zu teuer? Nutzen Sie unsere Flatrate Angebote für das Festnetz! Lassen Sie sich beraten. Mi bis So 13-20 Uhr 040-822 179 220

Standardtarif Festnetz

Hinweis: Anzeigen mit sexuellen Inhalten, für erotische Kontakte und gewerbliche Anzeigen werden nicht veröffentlicht. Inserenten müssen mindestens 18 Jahre alt sein. Schriftliche Antworten sind nicht möglich und werden weder weiter- noch zurückgesendet. Die Ablehnung oder Änderung von Anzeigen auch ohne besonderen Grund behalten wir uns vor. Tele-Chiffre ist ein Service der ADT Telefonsevice, Hamburg. Es gelten die Allgemeinen Geschäftsbedingungen unter www.adt-telefonsevice.de.

Aktive und mobile Fische-Frau, 70/160, normale Figur, NR, geht gerne tanzen und spazieren, sucht, einen spontanen kinder- und tierlieben, schlanken Mann, NR, für Valentinstag und darüber hinaus. TEL.-MAILBOX 3790385

Traumhaft schön ist ein Neubeginn. Suche Mann mit Niveau u. Humor, bis 54 J., für Theater, Tanzen, Natur u. Romantik. Bin weibl., 49/175, schlank, blond, sympath., unternehmungslustig, mit viel Herz. TEL.-MAILBOX 7112917

Lebenslustige Hamburgerin, 56/172, frauliche Figur, NR, mit vielseitigen Interessen, romantisch und liebevoll, sucht ehrlichen, treuen Partner bis 58 J. für eine harmonische Beziehung. TEL.-MAILBOX 3559978

Vieles gemeinsam unternehmen mit einem sympath. u. junggebl., finanz. unabhg. Herrn - vielleicht ergibt sich ja auch mehr? Sie, 76/166, interessiert sich für Musik, Kultur u.v.m., freut sich auf Sie. TEL.-MAILBOX 3470979

53-jährige Hamburgerin, ortsgebunden, NR, frauliche Figur, will einen Neuanfang starten. Bist du bis 180 cm groß u. bereit, ab und zu mal das Tanzbein zu schwingen? Dann melde dich. TEL.-MAILBOX 6180436

Sie, 42/166, schlank, hübsch, wohnt in einem Wohnheim, ist Peter Maffay-Fan, sucht lieben Mann. Mal schauen, ob er passt... TEL.-MAILBOX 4391464

Sympathische Sie, 61/156, schwarze Haare, blaue Augen, schlank, sucht Partner bis 65 Jahre für eine feste, ehrliche Beziehung. Gehst du auch gerne Tanzen, spazieren u. magst auch gemütlichen Abende? TEL.-MAILBOX 9836346

Sie, 50/172, normale Figur, tierlieb, naturverb., humorvoll, spontan, mag Sport, Reisen, Kochen und sucht einen ehrl., sympath., humorv. Ihn zum Kennenlernen u. bei Sympathie vielleicht auch mehr. TEL.-MAILBOX 1182984

Gemeinsame Zukunft und neues Glück gesucht! Vielleicht mit dir? Ich, 57/157, humorvoll, naturverbunden, mit Hund, suche einen tierlieben Partner. Melde dich doch mal. TEL.-MAILBOX 2671219

Ich möchte nicht mehr alleine sein u. möchte gerne wieder mit einem lieben Partner Hand in Hand durch Leben gehen! Ich, 55/165, NR, humorv. u. spontan, suche ebensolche Partner. TEL.-MAILBOX 3764127

Das Leben ist zu kurz, um es allein zu verbringen! Sie, 62/168, einfühls., welt-offen, mag Tanzen, Reisen, Spazieren, sucht ehrl., vertrauenswürdigen Partner ab 175 cm, für eine harmon. Beziehung. TEL.-MAILBOX 4373464

Sonne im Herzen, Flausen im Kopf - liebev., junggebl., sportl., hübsche, blonde Sie, Ende 50/166/65, Gelegenheitsraucher, die gerne lacht, Nordsee, Rockmusik, Golf u.v.m. mag, sucht gr. Ihn mit HHH. TEL.-MAILBOX 4326516

Wo hast du dich versteckt? Hoffe genau hier! Hamburgerin, 44/172, mit Kind, sucht kinderlieben, unternehmungsl. Mann, NR, 35-50 J., der mit beiden Beinen im Leben steht + sich neu verlieben möchte. TEL.-MAILBOX 2486654 **FOTO**

Junggebliebene, rot-blonde, attr. Hamburgerin, 61/165, schlank, möchte eine ehrl., aufrichtige Partnerschaft mit dir, NR, gerne jünger. Wer schwimmt mit mir, ei-

ner Fische-Dame, auf einer Wellenlänge? TEL.-MAILBOX 0605648 **FOTO**

Wünsche mir einen zuverlässigen Partner mit Niveau u. gepfl. Aussehen. Attraktive, moderne 60-Jähr., finanziell unabhg., 165 cm, normale Figur, kein Omatyp, intell., mit viel Geduld u. Toleranz... TEL.-MAILBOX 0737368

Lebensfrohe Frau, 55/160, schlk., NR, möchte mit dir durchs Leben tanzen. Wenn du auch so gerne Salsa tanzt, gerne lachst u. die Welt entdecken möchtest, dann ruf doch spontan an. Freue mich auf dich. TEL.-MAILBOX 8517708

Für eine feste Beziehung sucht eine romant. Steinbock-Frau, 51/167, schlank, vorzeigbar, mit Köpfchen, einen Mann bis 56 J., mit Niveau und gepfl. Äußeren, sportl. bis chic. TEL.-MAILBOX 8515465

Fröhliche, unternehmungsl. Hamburgerin, 53/165, schlank, blond, mit Sinn für Theater, Kino, Sport und vieles mehr, sucht humorv. Mann bis 57 J. Trau dich. TEL.-MAILBOX 2186132

Junggebliebene Frau, die mit beiden Beinen im Leben steht, wünscht sich einen Partner bis 65 J., für alles, was zu zweit mehr Spaß macht. Koche gerne, mag shoppen, ausgedehnte Spaziergänge, Reisen. TEL.-MAILBOX 3766105 **FOTO**

Gemeinsam durch durch Herbst! Warmherzige, humorvolle, 44-jähr. Hamburgerin sucht dich: kinderlieben Mann mit viel Herz u. Humor für feste Beziehung. Du solltest zwischen 35-50 J. sein. TEL.-MAILBOX 7347463

Gibt es noch ehrl., treue u. verschmuste Männer zw. 30-40 J. auf dieser Welt? Ich, 33/170, NR, suche dich auf diesem Wege. Bin ein häusl. Typ, aber trotzdem sportl. u. mag die Natur. Traut euch! TEL.-MAILBOX 0318286

Handballfan vom BSV sucht ein pass., männl. Gegenstück, NR, bis 80 J., ab 185 cm, für schöne, gemeinsame Jahre. Bin, 170 cm, NR, mit kl. Freund auf 4 Pfoten, junggebl., modern, verwitwet. TEL.-MAILBOX 4916067

Sie, 60+/170, schlank, sucht einen gepflegten, schlanken, großen Mann für den Ehrlichkeit u. Treue keine Fremdworte sind u. der sich wie sie nach Liebe u. Zärtlichkeit sehnt. TEL.-MAILBOX 7233321

Du suchst das Besondere, bist etwas verrückt + spontan? Dann haben wir etwas gemeinsam! Ich, 50 J., liebe Tiere (hab Hund + Katze), kehre jetzt in die Heimat zurück u. suche mein passendes Puzzleteil. TEL.-MAILBOX 7677240 **FOTO**

Attraktive Sie, 63/160, frauliche Figur, NR, weltoffen, treu, reisel., zuverlässig und kulturell interessiert, mag Schwimmen und Kurzreisen, sucht einen gleich gesinnten u. niveauvollen Mann ab 50 J. TEL.-MAILBOX 3218015

Tierliebe Sie mit Tochter u. Hund, 55/166, weibliche Figur, mag Schwimmen, sucht einen passenden Partner zw. 58-63 J., ca. 180 cm, NR, für alles, was das Leben zu zweit schön macht. TEL.-MAILBOX 3445768

Liebe ist das Einzige, was sich verdoppelt, wenn man sie verschenkt. Bin 49/160/65, bld., treu u. liebev., tanze gerne. Bist du Landwirt, 47-55 J., ca. 180 cm u. schlank u. Werte zählen für dich noch? TEL.-MAILBOX 9353084

Suche dich für einen Neuanfang. Bist du dabei? Bin 50 J., leicht mollig, mag Walken, Sonne, Strand, Meer. Suche dich zw. 53 bis 63 J., ab 170 groß, zum Aufbau einer festen Beziehung. TEL.-MAILBOX 4551235

Hey! Ich suche den Mann, um die 50 J., zum Leben, Lieben u. für den gemeins.

Alltag. Du solltest lieb, leidenschaftl. u. treu sein - bin ich, Ende 50, auch. Wenn du meist es passt, ruf mich doch an. TEL.-MAILBOX 2450514

Angst vor großen Frauen? Hamburgerin, 46/186, mit Zwerg, 10 J., sucht dich zum Lachen, Lieben, Streiten, Pferdestern. Ruhe + Sturm, Weite + Stadt. Gegensätze machen das Leben doch erst interessant?! TEL.-MAILBOX 3070727

Sportliche, 37-jähr. Akademikerin, NR, sucht unternehmungsl. Mann, 35-45 J. Hobbys: Schwimmen, Joggen, Kino, Theater, Spaziergehen, Radfahren u. Kochen für zwei. Freue mich auf unser Kennenlernen. TEL.-MAILBOX 9557038

Bin 49 J. u. suche einen schlanken Mann zum Tanzen u.v.m. Nur NR/NT. Mag Tiere, Garten, Natur... Biete Liebe, Treue, Ehrlichkeit. TEL.-MAILBOX 4648871

Hey, suche netten Typen zum Kuscheln u. Liebhaben. Bin 20 J., schlk., brünett... u. habe keine Lust mehr, alleine zu sein. Willst du mich kennen lernen? TEL.-MAILBOX 2014257

Frau zum Klingelstreichemachen, 36/156/46, sportl., nett auss., berufst., allein erz., sucht zuverl., treuen, beruft. Partner, zw. 30-45 J., gerne mit Kind/ern, zum Aufbau fester Beziehung. TEL.-MAILBOX 8553850

SIE SUCHT SIE

Vielleicht suche ich ja genau dich! Habe keine Lust mehr, alleine durchs Leben zu gehen. Du, 39-47 J., auch nicht? Dann melde dich schnell! TEL.-MAILBOX 6471648

Positiv eingestellte Sie, Anfang 60/168, normale Figur, lustig u. spontan, freut sich über deine Nachricht. Wenn du zw. 60-70 J. bist, dir Ehrlichkeit u. Vertrauen auch etwas bedeuten. TEL.-MAILBOX 6947312

Sonderexemplar, 60 J., feminin, 165 cm, R, mit Kätzchen, sucht häusl., tierliebe, treue Lebensgefährtin, ab 58-? J., ohne Anhang. Keine vernügnungssüchtige Bi- und ehemalige Heterofrau! TEL.-MAILBOX 1922888

Junge, knackige Sie, 35/168, schlk., sucht eine feminine, ehrl., treue, humorv. Partnerin zw. 31-41 J., Aussehen ist zweitrangig - auf den Charakter kommt es an. Freue mich auf deine Antwort. TEL.-MAILBOX 3237996

ER SUCHT IHN

Bauer i.R., 61/186/120, sucht Bauern für Freundschaft o. Beziehung. Wenn du, 58-71 J., dem entspricht, Interesse am ursprüngl. Landleben, Landwirtschaft, Tieren, Natur hast, lass uns kennenlernen. TEL.-MAILBOX 2792532

Nordafrikaner in Hamburg sucht einen stämmigen bzw. molligen, älteren Mann, 55-75 J., (Nationalität egal), möglichst ab 110 kg, zwecks einer Beziehung und mehr. Ich bin 45 J., 183 cm. TEL.-MAILBOX 4436479

Bin lustig, schmusbedürftig, sportlich, zärtlich, mache alles mit. Suche pass. Ihn zw. 23-37 J. zum Kennenlernen u.v.m. Freue mich auf deine Nachricht! Bis bald! TEL.-MAILBOX 2805775

Hi! Bin Andreas, 33/183, ein etwas schüchterner u. zurückhaltender Mensch und habe es satt, alleine zu sein! Du auch? Dann melde dich! TEL.-MAILBOX 2565416

ER SUCHT SIE

Im Herzen junggeblieben und aktiv. Er, 72/186/NR, sehr aktiv mobil, mag Nordic Walking, Spaziergänge, Fahrradfahren, har-

moniebedürftig, möchte wieder die Zweisamkeit genießen. TEL.-MAILBOX 9862666

Er, 52/180/NR, sportlich, humorvoll, unternehmungslustig, naturverbunden, sucht eine Partnerin bis 50 J., NR, normale bis weibliche Figur, für eine schöne, ehrliche Beziehung. TEL.-MAILBOX 3289936

Er, 47/170/70, Single, nett, offen, lieb, treu, familienorientiert, sucht Sie zw. 35-50 J., gerne mit Anhang, zum Aufbau einer Partnerschaft. TEL.-MAILBOX 9357770

Knuddeliger Teddybär, 46/173, mollig, NR, ehrlich und treu, sucht eine warmherzige, ehrliche, treue und vor allem humorv. Teddybärin, gerne mit Kind. Freue mich auf deinen Anruf! TEL.-MAILBOX 8051650

Du allein, ich allein - zu zweit könnte es doch viel schöner sein! Reiselustiger, romantischer Mann, 50/180, mag Schwimmen, Musicals und gemeinsame Abende zu zweit, sucht passende Partnerin. TEL.-MAILBOX 6619167

Tierlieber Hamburger sucht dich, gerne schlk., mit weibl. Kurven, für Zweisamkeit u. einen Neubeginn. Melde dich bitte bei mir, 52/178/NR, schlk., attraktiv, mit Niveau. TEL.-MAILBOX 7404868

Netter, sympathischer Mann, 51/186, sportlich, schlank, mag Motorradfahren, wünscht sich eine schlanke Partnerin, zw. 40-55 J., gerne mit Kind, zum Kennenlernen. TEL.-MAILBOX 0819748

Aufgeschlossene Partnerin mit Charme, zw. 55-65 J., für eine harmon. Beziehung gesucht. Junggebliebener, humorv., reise-freudiger Mann, 71/175, R, schlk., sucht genau dich! TEL.-MAILBOX 0392478

Sympathischer Er, 54/162/66, berufstätig, mobil, reist gerne, flexibel, sucht eine kleine, lustige u. schlanke Frau mit Herz für feste Beziehung u. alles, was zu zweit schöner ist. TEL.-MAILBOX 5912138

Hey du! Ein sympathischer Jeanstyp mit Hirn und Humor, 52/181, bl. Augen, würde gerne eine Frau mit lustig-liebem Charakter kennen lernen, für feste Beziehung - kein Abenteuer!!! TEL.-MAILBOX 7087269

Bin 59 Jahre, weiterhin unternehmungslustig u. möchte eine humorvolle Sie, ab 45 J., für eine dauerhafte Partnerschaft kennen lernen. Bitte melde dich. TEL.-MAILBOX 8557113

Hallo, Mädels. Wünsche mir eine von euch, für gleichberechtigten Neuanfang! Bin 64/173, schlank, NR, gerne in der Natur, tierlieb. Meldet euch zwecks Chemie-Stimmigkeit. TEL.-MAILBOX 1572064

Gefühlvoller, attr. Mann, 42/175/75, sportl., br.-hrg., bl. Augen, mit viel Humor, möchte mit dir zw. 30-40 J., schlk., gut auss., stil- u. humorv., die Liebe u. das Leben neu erleben. TEL.-MAILBOX 8733233

Hamburger Teddybär, 54/185, sucht dich zw. 45-65 J. Wichtig für mich sind Aufrichtigkeit, Warmherzigkeit, Sinnlichkeit u. Kuscheligkeit - mehr kannst du auf der Mailbox erfahren. TEL.-MAILBOX 5719868

Neue Liebe! Neues Glück! Vielleicht mit dir? Ich, 40/170, naturverbunden, humorvoll, spontan, suche eine lebenslustige Partnerin, gerne mit Anhang, für eine schöne Zeit zu zweit! TEL.-MAILBOX 5372949

Steinbock-Mann, 183 cm, R, sucht kulturell interessierte Dame ab 30 J., gerne schlank, für gemeinsame Unternehmungen und bei gegenseitiger Sympathie gerne mehr. TEL.-MAILBOX 4479368

Sympathischer Er, 68/168, NR/NT, ehrlich, treu, gutmütig, hilfsbereit, finanz. unabhg., Haus mit Garten, sucht eine passende Partnerin mit Herz, (NR,

keine Tiere) für eine feste Beziehung. TEL.-MAILBOX 0088252

Er, 52/181, NR, unternehmungslustig und sportlich interessiert, sucht eine unkomplizierte Partnerin, um das Leben gemeinsam zu genießen. TEL.-MAILBOX 1384853

Hamburger Löwe, Ende 50, mit breiten Schultern + Lachfalten, liebt den Geruch des Meeres, die Schafe am Deich, weiße Segel im Sonnenlicht + lachende Kinder, sucht lebensfr., freche Partnerin mit Herz. TEL.-MAILBOX 9660610

Zusammen mehr als nur den Herbst erleben! Ich, 56/186, kräftig gebaut, spontan, fröhlich, mag Sport (Karate, Judo), Radfahren. Gesucht wirst du, zw. 47-53 J., ab 165 cm, gerne fraul. Figur. Melde dich! TEL.-MAILBOX 5727098

Lass uns gemeinsam herausfinden, ob wir uns sympath. sind? Witwer, 59/180/NR, unternehmungsl., gesellig, humorv., sucht auf diesem Wege eine treue + tierliebe Partnerin für die besten, gemeins. Jahre. TEL.-MAILBOX 1406584

Sportlicher, junggebliebener Mann, 50/194/82, NR, ist spontan, ehrlich, freundlich und sucht in der neuen Heimat die neue Liebe für alles, was gemeinsam Spaß macht. TEL.-MAILBOX 7036119

Bin 49/183/95, sehr naturverbunden, mit Charakter, Herz und Hunden, kultiviert, optimistisch, suche hier die Frau für den gemeinsamen Weg, die gerne auf einem kleinen Hof arbeiten und leben möchte. TEL.-MAILBOX 5304927

Einsamer Seehund mit blauen Knopfaugen, 51/181/78 u. mit grauem Fell, sucht Robbe zum Erbern der Sandbank, gern mit Heuler. TEL.-MAILBOX 6855677

Humorvoller Mann, 54/174, etwas korpolent, sucht eine nette, liebenswerte Frau, gerne mollig u. älter, für gemeins. Zukunft. Hobbys: Kino, Reisen, Lesen u.v.m. TEL.-MAILBOX 3143020

Herzblatt gesucht! Treuer, ehrl. Schütze, 52/180, leicht kräftige Statur, dkl. Haare, br. Augen, ortstgeb., ohne Altlasten, wünscht sich natürl., herzl. Partnerin bis 50 J. für gemeins. Lebensweg. TEL.-MAILBOX 8562120

Ich suche meine zweite Hälfte, mit der ich durchs Leben stiefeln kann. Bin 49 J., NR, ehrl., sympath., nett, lustig, Papa (13-jähr. Tochter), wohne auf dem Lande u. möchte nicht mehr alleine sein. TEL.-MAILBOX 5311827 **FOTO**

Steinbock-Mann, 34/173, stattliche Figur, reiselustig, geht gerne ins Kino, sucht Partnerin. Du solltest zierlich, zärtlich, unabhängig u. liebevoll sein. TEL.-MAILBOX 3100481

Löwe-Mann, 61/174, schlank, sportlicher Typ, humorvoll und zuverlässig, sucht nette, schlanke Partnerin, gerne Asiatin. Kein Abenteuer!! TEL.-MAILBOX 5297239

Attraktiver Mann, 42/178, aus Nigeria, sportl., berufst., aufgeschl. u. ein fürsorglicher Vater, mit Tochter, 9 J., sucht eine nette, ehrliche u. attr. Partnerin für eine feste Beziehung. TEL.-MAILBOX 9677646

Die schönen Seiten des Lebens leben, mit Lust und Liebe, möchte Mann, attr., Mitte 60/173, schlank, gern mit dir, an vielem interessiert und offen für neues. TEL.-MAILBOX 3647475

Junggebliebener Harleyfahrer, 60+ J., 175 cm, sportlich, sucht eine schlanke Partnerin, NR, unternehmungslustig, mit Freude am Entdecken, die mit ihm dem Sonnenuntergang entgegen fahren will. TEL.-MAILBOX 0543755

NEU IM KINO

Rüstiges Rentner-Trio setzt sich zur Wehr

Drei Oscarpreisträger legen einen **Abgang mit Stil** hin. Willie (Morgan Freeman), Joe (Michael Caine) und Albert (Alan Arkin) sind schon lebenslang Freunde. Als sich ihre Firmenrente plötzlich in Luft auflöst, fasst das Senioren-Trio den Beschluss, genau die Bank auszunehmen, die dafür verantwortlich ist, dass ihre Pensionsfonds bankrott gegangen sind. Hilfe bekommen sie von einem ziemlich merkwürdigen Typen namens Jesus, Joes genialer Enkelin Brooklyn, seinem Marihuana-kundigen Ex-Schwiegersohn Murphy und der Supermarktkassiererin Annie.

Foto: Warner



Immobilien erben, vererben und schenken

Kirchwerder (pl). Der Immobilienmakler Engel & Völkers lädt für Mittwoch, 12. April, zu einer Informationsveranstaltung zum Thema „Immobilien erben, vererben und schenken“ ins Zollenspieker Fährhaus (Zollenspieker Hauptdeich 141) ein.

Notar Dr. Marius Kohler referiert zur gesetzlichen Erbfolge, Absicherung des Ehegatten, Übertragung der Immobilie zu Lebzeiten, zur

steuerlichen Optimierung, zur testamentarischen Gestaltung, Verteilung unter Erben, Nießbrauch im Wohnungsrecht und Pflichtteilsansprüchen.

Beginn der Informationsveranstaltung ist um 19 Uhr im Goldkuppelsaal des Zollenspieker Fährhauses. Der Eintritt ist frei. Es wird um Anmeldung gebeten unter Tel. 040/226 305 10 oder per E-Mail an die Adresse: sven.freitag@engelvoelkers.com

Offenes Atelier für Menschen mit Demenz

Bergedorf (jk). Jetzt startet im Haus im Park das offene Atelier für Menschen mit Demenz und ihre Partner oder Angehörige. Immer dienstags, von 14.30 bis 17.30 Uhr, im 14-tägigen Turnus, laden die Kunsttherapeuten Michael Ganß und Barbara Schäfer ein, den Moment gemeinsam kreativ zu gestalten.

Mit Malen oder anderen künstlerischen Tätigkeiten erhalten die Teilnehmer die Möglichkeit, ihre Gefühle und Gedanken auszudrücken. Menschen mit Demenz sind im offenen Atelier die aktiven Gestalter – ein sinnliches Erlebnis, das die Freude, das Selbstbewusstsein und die Konzentrationsfähigkeit stärkt. Aber auch die Partner

und Angehörigen erhalten neue Zugänge zur Gedanken- und Gefühlswelt der Erkrankten.

Der Gerontologe und Kunsttherapeut Michael Ganß, der dieses Projekt konzipiert hat, bringt vielfältige Erfahrungen aus seiner Arbeit mit Menschen mit Demenz im Lehmbruck Museum in Duisburg mit. Mehr Informationen unter kunstdialog.com.

Künstlerische Vorerfahrungen sind nicht erforderlich. Der nächste Termin ist am Dienstag, 18. April, von 14.30 – 17.30 Uhr. Gebühr: 10 Euro für Paare pro Termin.

Um Anmeldung wird gebeten unter der Telefonnummer 72 57 02 -0 oder per E-Mail an: hip@koerber-stiftung.de

Bergedorferin gewinnt den Wohlfühlgutschein



Der Besuch des Pflegedanktages hat sich gelohnt: Einrichtungleiterin Jana Wiegel vom Cura Bergedorf übergibt Gewinnerin Annermarie Knoop einen Gutschein im Wert von 1000 Euro. Foto: Klotz

Bergedorf (fra). Gut, dass Annermarie Knoop im März den Pflegedanktag der Cura Bergedorf genutzt hat, um sich über das umfangreiche Angebot des Seniorencentrums am Gojenbergsweg 30 zu informieren. „Hier gibt es alles, was man möchte“, sagt die Seniorin aus Bergedorf. „Betreutes Wohnen, einen ambulanten Pflegedienst und auch stationäre Pflege – alles unter einem Dach.“ Nicht nur deshalb hat sich der Besuch gelohnt, den sie dem Cura Seniorenzentrum am 18. März abgestattet hat. Sie hat auch an einer Losaktion teilgenommen und dabei den Preis gewonnen: einen Wohlfühlgutschein über 1000

Euro für das Steigenberger Hotel. „Wir freuen uns, dass unter allen Besuchern des Pflegedanktages in unseren 50 Einrichtungen ausgerechnet Frau Knoop den Gutschein gewonnen hat“, sagt die Leiterin der Bergedorfer Einrichtung, Jana Wiegel. „Frau Knoop kann ihn für einen unvergesslichen Aufenthalt mit einem stimmungsvollen Abendessen und Wohlfühlbehandlungen in allen Hotels der Marke Steigenberger sowie IntercityHotel in Deutschland, Österreich und der Schweiz einsetzen.“

Mehr Infos zum Cura Seniorenzentrum Bergedorf gibt es unter Tel. 040/8972560 oder auf pflagedanktag.de

Neue digitale Helfer für pflegende Angehörige

Bergedorf (red). Mit zwei neuen Online-Angeboten unterstützt die DAK-Gesundheit pflegende Angehörige. Der **DAK-Pflegeguide** ist eine App mit praktischen Tipps und Anleitungen für den Pflegealltag. Der **DAK-Demenzcoach** hilft beim Umgang mit demenziell erkrankten Menschen. Die DAK-Gesundheit ist die erste Kasse mit Angeboten dieser Art.

In der App sind zentrale Informationen für die Pflege zu Hause anschaulich aufbereitet. So werden beispielsweise wichtige Handgriffe in Videos erklärt – etwa, wie man Pflegebedürftigen beim Aufstehen oder bei der Körperpflege hilft. Angehörige erfahren, wie ein Badezimmer ausgestattet werden kann, damit sich Pflegebedürftige möglichst selbst-

ständig darin bewegen können. Ein Rechner ermittelt die individuellen Ansprüche auf Leistungen der Pflegekasse. „Was pflegende Angehörige leisten, ist bewundernswert. Deshalb möchten wir diese Menschen unterstützen“, sagt Simone Prüß, Chefin der DAK-Gesundheit in Bergedorf. „Mit unserer App bieten wir ein alltagstaugliches Werkzeug an. Menschen, die sich um Familie, Beruf und Pflege kümmern müssen, kommen damit schnell und einfach an wichtige Informationen.“

Die App ist sowohl für Pflegeeinlinge als auch für Menschen mit Pflegeerfahrung geeignet. Wer persönliche Beratung sucht, findet über eine virtuelle Karte schnell den

nächsten Pflegestützpunkt. Der DAK-Pflegeguide ist für Versicherte aller Kassen kostenlos in den App-Stores von Apple und Google erhältlich.

Online-Coaching zum Umgang mit Demenz

Das zweite neue Angebot der DAK-Gesundheit richtet sich gezielt an Menschen in Hamburg, die sich um demenziell erkrankte Angehörige kümmern. Eine Demenz ist auch für Familie und Freunde von Betroffenen eine Belastung. Das neue Online-Coaching vermittelt Wissen zu dieser Krankheit und gibt praktische Tipps, wie man den Alltag gemeinsam mit demenzten Menschen gestalten kann. Dies entlastet Betroffene und Angehörige und führt zu mehr

Verständnis im Umgang miteinander.

Der DAK-Demenzcoach ergänzt als neues Modul den Pflege-Coach der DAK-Gesundheit. Dies ist ein zertifizierter Pflegekurs, der online absolviert werden kann. Der Vorteil: Im Gegensatz zu herkömmlichen Pflegekursen, die zu bestimmten Zeiten an einem Ort stattfinden, lässt sich der DAK-Pflegecoach jederzeit zu Hause absolvieren. Das ist gerade im stressigen Alltag pflegender Angehörige eine große Entlastung. Der Kurs inklusive des neuen Demenz-Moduls ist kostenlos und richtet sich an DAK-Versicherte. Unter dak.de/pflegecoach kann man sich anmelden. Weitere Infos und Angebote unter dak.de/pflege.

KULTUR PALAST live

Öjendorfer Weg 30a - 22119 Hamburg

Horst Schroth
22.04.2017 | 20.00 Uhr

LaLeLu
27.04.2017 | 20.00 Uhr

Vorverkauf: www.kulturpalast.live | www.eventim.de
sowie an allen Vorverkaufsstellen
Tickettelefon: 040.822 456 80

Bergedorfer Zeitung
Lauenburgische Landeszeitung
www.bergedorfer-zeitung.de

Mehr Reisen: www.bergedorfer-zeitung.de/leserreisen

Schatzinseln und historisches Erbe der Ostsee

Sonnenverwöhnt und mitten in der Ostsee liegt Gotland. Die Kalkstein-Insel war einst Drehscheibe des Ostsee-Handels. Die Wikinger und die Kaufleute der Hansezeit haben Gotland ein reiches Erbe hinterlassen. Große gotische Landkirchen und die trutzige Stadtmauer rund um die Hafen- und Hauptstadt Visby lassen ahnen, wie reich und mächtig Gotland einst war. Das dreieinhalb Kilometer lange Bollwerk wurde im 13. Jahrhundert aus Kalkstein errichtet. Mit Zinnen, mehr als 50 Wachtürmen, Wällen und Wassergräben schotteten sich die Bürger der Stadt gegen die Landbevölkerung ab. Vom Aussichtspunkt hoch über dem Hafen bleibt der Blick an den Treppengiebeln der 800 Jahre alten Speicherhäuser hängen und an den Spitzbögen gotischer Kirchenschiffe, die nackt in den Himmel ragen.

€ 1.585,- pro Person im Doppelzimmer
€ 395,- Einzelzimmer-Zuschlag

Wir empfehlen den Abschluss einer Reiseversicherung!

Die ausführliche Reisebeschreibung erhalten Sie in unseren Büros:

LESER REISEN

28. Juli bis 04. August 2017

GOTLAND UND ÖLAND

LESER REISE +

EINGESCHLOSSENE LEISTUNGEN:

- + Haus-zu-Haus Service
- + Fahrt im erstklassigen AK Fernreisebus
- + 2. stärkstes Frühstück auf der Hinreise
- + alkoholfreie Getränke im Bus während der gesamten Reise
- + Fährüberfahrt Puttgården – Redby – Puttgården und Oskarshamn – Visby – Oskarshamn
- + Mautgebühr Öresundbrücke
- + 7 Übernachtungen mit Halbpension im 4-Sterne Strand Hotel Visby
- + Ausflüge, Rundfahrten und Eintrittsgelder
- + Stadtführung Visby
- + Eintritt Freilichtmuseum Bunge
- + AK Reisebegleitung

FIRST REISEBÜRO REISEBÜRO RAUTHER GMBH

21029 Hamburg-Bergedorf · Sachsentor 3 · Tel.: 040/72 41 61-46
21502 Geesthacht · Bergedorfer Straße 47 · Tel.: 04152/84 53-10

BAUEN UND WOHNEN

Nasse Wände? Feuchter Keller?

ANALYSIEREN. PLANEN. SANIEREN.
Abdichtungstechnik Luth GmbH & Co. KG
Zur Freiweide 2, 23898 Kühren
☎ 04543-891213 oder 04104-692150
04102-45 54 74
www.isotec-hl.de



ISOTEC
Wir machen Ihr Haus trocken

FRED KLENOW Malereibetrieb GmbH seit 40 Jahren

- Fassaden- und Dachbeschichtungen
- Tapezier- und Lackierarbeiten
- Alte Handwerkstechniken
- Wärmedämmung

Spezielle Fassadenbeschichtung zum günstigen Angebot!

Klaus-Schaumann-Str. 39 • 21035 Hamburg
Tel. 735 32 32 • Fax 735 67 82 • www.klenow.de • info@klenow.de

Thomas Gramlich GmbH
exklusive Malerarbeiten
seit Generationen **Innungs-**
betrieb
Am Langberg 58 d • 21033 HH-Boberg
Tel. 040 / 41 62 67 41 • mobil 01 73 / 446 65 34

- Ausführung sämtlicher Malerarbeiten
- Fassadenbeschichtungen
- PVC Teppichböden
- Tapezier- und Lackierarbeiten
- alte Handwerkstechniken

Aktion: Frühjahrspreise!



BERNER
Sonnenschutztechnik
Rollläden • Markisen • Fallstores
Schrägelemente • Vordächer
Terrassenüberdachungen
Wintergartenmarkisen
Insektenschutz • Rolllöre
Funk- & Solarantriebe



Inh. L. Fittkau • Rudorffweg 3 • 21031 Hamburg
Tel. 040/7390330 • www.j-berner.de

Ihr Partner für feinste kreative Verlegung im Wand & Bodenbereich

ERWIN WIENAND
Maurer & Fliesenleger

Kirchwerder Landweg 70a
21037 Hamburg
Tel: 040 - 739 379 98 Fax: 040 - 739 379 97
Mobil: 0179 - 91 59 733

Granit - Naturstein - Fliesen - Platten - Mosaik

Gartengestaltung rund ums Haus
einschließlich Erdarbeiten.
Firma M. Düsel
Garten- und Landschaftsbau
Altengamme
Telefon (0 40) 7 38 62 43

Badumbau TOP-PREIS

mit Förderung!
Umbau der "Wanne zur Dusche" an einem Tag. Schnell, einfach, sauber und günstig! Förderung durch Pflegekassen bis 4000 Euro. Kostenfreie Beratung und Infomaterial unter: 040-228130730 oder im Web: www.hamburg.badbarrierefrei.de

Komplettbad, alles aus einer Hand, kleine und große Reparaturen, Kundendienst. ☎ 040 / 631 88 65, grebenstein-sanitaertechnik.de

Anbau/Umbauten Maurer-/Zimmerer-/Dachdeckerarb., Bauantrag, Statik, Fenster/Türen. ☎ 5332800, www.schult-bau.de

Schleifen + Versiegeln v. Holzfußböden, schnell + günstig, ab 11,- €/m², AUCH TREPPEN. ☎ 0177 / 305 86 20

Malermeisterbetrieb sämtl. Malerarb., beste Qualität, Festpreis, 6952788 + 01724006791

Fliesenverlegung, Abriss-/Abbrucharbeiten, Estrich, Trockenbau, Fugentechnik. ☎ 0152/22045227

VELUX

Barnstorf

Zimmerei GmbH
Telefon: (040) 723 52 54

Malermeister kommt sofort, Leerwhg. Sonderpreise ☎ 668 14 14 FA

★ **Garten** v. A-Z → Grundreinig., Jahrespfl., Unratabf., alle Gartenarb., kostenl./unverb. Berat. ☎ 7244000

Malerbetrieb: 040-23492192, 04194/987607, helfe b. Möbelrücken, firma-thomas-borgward.de

Malermeister kommt sofort! Leerwhg. z. Sonderpr.! Angeb. kostenl. maler-rugullis.de ☎ 31 80 76 26

Fenster-Türen-Einbruchschutz KfW-Förderung möglich. Markisen und Rollläden. ☎ 040/520 43 68

MALEREI KUNERT Lackieren, Malen, Tapezieren, zu guten Konditionen ☎ (0 40) 79 00 56 26

Alle Arbeiten 1A - TOP Handwerker, 19,- €/Std. ☎ 0151 21 24 44 64

Dachrinnenreinigung schnell und preisw. Fa. Jarad ☎ 57 24 78 89

Elektriker, zuverlässig & kompetent. ☎ 4326 6475, 0162/105 4425

Malerarbeiten, super preiswert, sauber + gut. ☎ 651 74 06

1a Fliesenleger. ☎ 0171/4328413

Maler- und Laminatarbeiten zu fairen Preisen. ☎ 0176-701 840 56

Maur., Putz, Fl., Rep. 0175/7930859

Ihr Fensterputzer. ☎ 040/735 81 30

Malerarb. günstig. 0151-14426002.

Maler - Festpreise 6729988

Tischler neu u. Reparatur. 5405923

Kl. Baufirma übert. An- u. Umbau: Kellerabdichtung, Durchbrüche, Fassadenanierung, Badumbau, Eingangstreppe, Altbau auch Kleinstaufträge. Fa. Behn. ☎ 38071982

Malerarb. vom Meister. ☎ 6321184

Maler kommt sofort. Rentner und leere Wohnungen zu Sonderpreisen. ☎ 040/81980231

Pflasterarbeiten/Landschaftsbau vom Fachbetrieb! 040-74108617

Maurer Meister frei. 0151/10460594

Poln.-Team Renovierungen aller Art, Fensterverkauf. 0157/77 70 12 87

Gartenservice

Gartenneugestaltung, Jahrespflege, Grabpflege, Erd- und Steinarbeiten aus Meisterhand. Kostenlose Vorortberatung. ☎ 0177/9 14 11 34

Garten- und Landschaftsbau Gartengestaltung -Pflege, Pflaster-, Pflanz-, Zaun-, und Baumarbeiten Westermann & Söhne GbR ☎ 4207622 www.westermann-hamburg.de

Gartenberatung: Ich entwerfe für Sie Gartengrundrisse für Neuanlage oder Umgestaltung. ☎ 72 54 10 50, Mo.-Sa. 14-20 Uhr www.sandfrauchen.de

Feuchte Wände

Wir sanieren Keller, Fassaden, Balkone usw. H. G. Holz- und Bautenschutz. ☎ 040-700 94 44

Ihre Badewanne

erstrahlt in neuem Glanz. Top Qualität m. Garantie. Kostenl. Besichtigung. www.badtechnik-hh.de 6072089

Kl. Baugeschäft seit

1978, Baubetreuung & Service mit allen Gewerken, Um- und Anbauten, Balkon-/Altbau-/Bad- und Fassadensanierung, Reparatur, Durchbrüche, Kellerabdichtung, auch Kleinstaufträge. T. 647 44 76 oder 789 35 13, Juergen-Berger-Bau.de

Garten- und Landschaftsbau

Sämtliche Garten- / Pflasterarbeiten, Rasenarbeiten, Zaunbau, Minibagger- und Radladerarbeiten uvm. ☎ 040 / 7249797

Malereibetrieb ☎ 040/2196060 Tapezier-, Streich- u. Lackierarb. zu guten Konditionen.

Gartenarbeiten, Bäume fällen, Hecken-u. Obstbaumschnitt, Zäune, unverb. Beratung, Fa. ☎ 7240970

IMMOBILIEN

IMMOBILIENGESUCHE

Die erste eigene...

Wohnung. Sympathischer KFZ-Mechaniker wünscht sich eine helle ETW mit 2-3 Zimmern bis ca. 200.000,-€. Finanzierung ist bereits gesichert. ☎ 040-24827100 www.von-wuelfing-immobilien.de

Junger Oberarzt...

sucht eine gepflegte 3-4 Zi.-Whg. bis ca. 45 Minuten zum AK Altona zu sofort oder später. Gerne mit Balkon/Terrasse. ☎ 040-24827100 www.von-wuelfing-immobilien.de

Grafiker sucht...

ein helles, gepflegtes EFH, DHH oder RH mit mind. 4-Zi. Garten u. gern Garage/Carport. Zu sofort oder später. ☎ 040-24827100 www.von-wuelfing-immobilien.de

Fliesenleger sucht...

ein großzügiges, helles Haus mit mind. 4-Zimmern u. Garten. Gern auch zum Renovieren. Provisionsfrei für Verkäufer. ☎ 040-24827100 www.von-wuelfing-immobilien.de

Günstiges Haus...

gesucht. Polizeibeamter sucht für sich und seine kleine Familie ein gemütlich, bezahlbares Haus in Hamburger Raum. ☎ 040-24827100 www.von-wuelfing-immobilien.de

Floristin sucht...

eine gemütliche, helle 1-2-Zimmer Whg. mit guter Verkehrsanbindung zum Kauf. ☎ 040-24827100 www.von-wuelfing-immobilien.de

Baugrundstück ca. 300-400m²

in Bergedorf, Vierlanden und Umgebung zum Bau eines 80m² Holzhauses für 3 Pers. gesucht. 0176-54293345 oder ThVoigt@web.de

Werbetexter...

möchte seinen Wohnraum verwirklichen und sucht ein schönes Grundstück bis ca. 1000m² in Hamburg Raum. ☎ 040-24827100 www.von-wuelfing-immobilien.de

Sie wollen Ihre Immobilie verkaufen? Mit unseren 4 Büros in und um Hamburg suchen wir dringend Immobilien zum Verkauf. Wir garantieren einen Verkauf innerhalb von 8 Wochen. Für den Verkäufer courtagefrei. Mit 35 Jahren Immobilienerfahrung bieten wir Ihnen einen top Service, wie z.B. kostenlosen Energieausweis, etc. ☎ 040/7103805 auch Sa./So. Kriech Immobilien

Baby unterwegs, nettes Paar sucht EFH ab 130m² Wfl. mit Anbauserve oder Baugrundstück. Bitte alles anbieten. ☎ 040/7103805 auch Sa./So. Kriech Immobilien

Ehepaar mit 2 kleinen Kindern hat geerbt und sucht jetzt EFH in guter Lage. ☎ 040/7103805 auch Sa./So. Kriech Immobilien

Familie mit 2 Kindern + 2 Hunden sucht EFH mit großem Grundstück. ☎ 040/7103805 auch Sa./So. Kriech Immobilien

Für Handwerker suchen wir EFH, RH oder DHH, auch renovierungsbedürftig bis 320.000,-€. ☎ 040/7103805 auch Sa./So. Kriech Immobilien

WOHNR. MIETGES.

Bergedorf-Bille Anteile gesucht!

Bergedorf-Bille Genossenschaftsteile gesucht. Gerne zahle ich zum Erwerbspreis einen angemessenen Aufschlag. Sinan Bilir sinanh@tmail.com 0176-10305947

Bergedorf, Nettelnburg oder Altermöhe, Frau sucht 1 bis 1,5-Zi.-Whg., bis 400,-/450,-€ warm, schnellstmöglich ☎ 0176/52036711

Rentnerin mit Katze sucht 3-Zi.-Whg. m. Dusche, Balkon oder Terrasse, 75 m², in Alt-Bergedorf, mit Einkaufsmöglichkeiten. ☎ 040/735 49 69

WOHNRAUM VERM.

Börnsen, 4 Zi.-Whg., 115 m², V-Bad u. Du., 1. OG, in 3 Fam. Hs., Garten, ohne Tiere, Schufa Auskunft, 825,-€ + NK, z. 01.07.17 ☎ 040/72977557

2 Zi.-Wohnung in ruhiger Hoflage in Bergedorf! Holtenkliner Str. 3, 3. OG, Küche, Wannenbad/WC mit Fenster, Flur, Balkon, ca. 63,83 m², Gas-ZH, EnBedAusw. v. 30.04.14, Endenergie: 141 kWh, BJ 1907, NKM 766,00 €, zzgl. NK, Kautio. ☎ 040/23 21 32

VERMIETUNGEN

Linde Umzüge GmbH

712 48 59

www.linde-umzuege.de
Umzugsbehör-Vorleih



Altengamme, Reihenhause Nähe Elbe, 76,5 m², 3 Zi., neue EBK, Bad, G-WC, Terr., Gartenanteil, Miete 650,-€ + 170,-€ NK, 3 MM Kt., EnEV: 171,2 kWh (m²a) ☎ 0170/5288810

3-Zi.-Whg., EG, in Reinbek, Dittm.Weg., sofort frei, € 650,- + NK. ☎ 0160/91993894

Reinbek, Husumer Str., 3-Zi.-DG-Whg., 4. Stock, ca. 72 m², D-Bad, Abstellrm., Loggia, Keller, Stellpl., neue EBK, neues Laminat, KM 620,-€ + NK/Kt. ☎ 040/7221835

3-Zi.-DG-Whg.

individ. im 1. OG eines freisteh. Einzelhauses in Grünhof, gerne an ruhige Mieter, 82qm, EBK, w. Vollb. mit Tageslicht, Dachterrasse, PKW-Stellpl. inkl., €550,-+NK, ab 1.6.,v. priv. ☎ 0171/1771221

Geesthacht/Grünhof, exkl. 3 Zi.-Whg., Waldrand, EG., 85 m², EBK, V-Bad, Fußbodenheizg., el. Jalousie, Terr., Alarm, usw., keine Haustiere, kein Makler, € 790,- + NK/Kt., v. priv. ☎ 04152/843900 ab 16 Uhr

Geesthacht/Grünhof, 3,5 Zi.-Whg., Waldrand, 1. OG., excl. Ausst., EBK, V-Bad, Fußbodenheizg., el. Jalousie, Alarm, usw., keine Haustiere, kein Makler, € 790,- + NK/Kt., v. priv. ☎ 04152/843900 ab 16 Uhr

Geesthacht/Grünhof, exkl. 2,5 Zi.-Whg., Waldrand, OG., 75 m², EBK, V-Bad, Fußbodenheizg., el. Jalousie, Alarm, usw., keine Haustiere, kein Makler, € 630,- + NK/Kt., v. priv. ☎ 04152/843900 ab 16 Uhr

Artlenburg, 4-Zi.-Whg., 148 m², am Yachthafen, Elbblick, Wintergarten, Blk., Wannen- u. D-Bad, Gä.-WC, EBK, Abstellr., 2 Stellpl., 800 € kalt, 200 € NK, 2 MM Kt. ☎ 0177/1561657

Geesthacht-Mitte, 3 Zi.-Whg. auf 2 Ebenen, ca. 78 qm, 1. OG, Laminat/Tepp., WC, V-Bad + Du., EBK, € 480,- KM + € 80,- NK, frei ab 1.7.17 evtl. früher ☎ 04152 / 5933 ab 15 Uhr

Geesthacht, 3 Zi.-Whg über 2 Ebenen, 1. OG, 80 m², S-Blk., EBK, Stellpl., kl. Wohnanlage, v. privat 588,-€ + NK/Kt. ☎ 04152/43 92

Bergedorf/Börnsen, 1 Zi.-Whg., Sout. ca. 40 qm, ruh. Lg., 380,-€ inkl. /zzgl. Kt. v. priv. ☎ 040 - 49 66 85 auch abends

EIGENTUMSWOHNUNGEN ANGEBOTE



Willkommen in den Lohbrügger Gärten!

Ob barrierearme Eigentumswohnung mit Aufzug und Tiefgarage oder großzügiges Stadthaus – hier sind Sie genau richtig. In herrlicher Randlage, zwischen Reinbeker Redder und Havighorster Feldmark bauen wir demnächst hochwertige Häuser im energetischen KfW-55-Effizienzhausstandard. Für den Single, das Paar oder die Familie: da ist für jeden etwas dabei. Wohnungen ab ca. 55 m² bis 102 m², Stadthäuser mit ca. 101, 110, 122 oder 137 m² Wohnfläche. Alle Häuser außen mit Vollverblendmauerwerk, innen mit Fußbodenheizung, Parkett, Maler- und Fliesenarbeiten etc..

Die **Kaufpreise** für die Eigentumswohnungen beginnen bei 205.460 € (zzgl. TG-Platz). Stadthäuser sind ab 375.000 € zu haben. Stets schlüsselfertig. Stets aus einer Hand. Immer courtagefrei.

Erstinfos vor Ort: Di. + Mi., jeweils von 16 - 18 Uhr

Reinbeker Redder 233, 21031 Hamburg

Tel. 040/766 199 17 www.dein-haus.de verkauf@dein-haus.de

DEIN-HAUS

GEÄNDERTE ANZEIGENSCHLUSSTERMINE

Bergedorfer Zeitung

Lauenburgische Landesz.

Erscheinung: Samstag | 15. April
Anzeigenschluss: Mittwoch | 12. April | 17 Uhr

Erscheinung: Dienstag | 18. April
Anzeigenschluss: Donnerstag | 13. April | 12 Uhr

Echo Wochenblatt

Bille Wochenblatt

Erscheinung: Mittwoch | 19. April
Anzeigenschluss: Mittwoch | 12. April | 17 Uhr

Bergedorfer Zeitung
Lauenburgische Landeszeitung
www.bergedorfer-zeitung.de

Sie möchten buchen oder haben Fragen? Wir beraten Sie gern: 040 / 7 25 66 - 254

IMMOBILIEN ANGEBOTE

Grossmann & Berger



„Familiengründung oder wohlverdienter Ruhestand, in jeder Lebenslage stehen wir Ihnen mit Rat und Tat zur Seite.“

Pamela Kruse, Vertriebsleiterin Bergedorf

G&B macht. Ganzheitliche Beratung.

Shop Bergedorf | Sachsentor 49, 21029 Hamburg

040 / 350 80 20
www.grossmann-berger.de

HÖRSTEL IMMOBILIEN

VERKAUF Villengebiet Bergedorf



Exklusive Maisonette-Wohnung Wfl. ca. 125 m², 4-5 Zi., EBK V-Bad, D-Bad, gr. Südbalkon hochwertig modernisiert Stellplatz in Garage V: 179,39 kWh Öl Bj. 1971 € 450.000,-

Hörstel Immobilien GmbH Wentorfer Straße 11 21029 Hamburg

040 - 721 31 23
www.hoerstel-immobilien.de
info@hoerstel-immobilien.de

HH/Bergedorf Villa

Bj. 1965, vollständig modernisiert, 6 Zi., Keller, gepflegter, angelegter Garten mit massivem kl. Häuschen, ca. 2174 m² Grdst., Garage, EnEV B 187,10 kWh, Gas, Kaufpreis: € 1.650.000,00
www.wvbimmobilien.de,
040 72102 573, Mobil: 0172 458 58 92

Senioren-WG LAVIDA

su. neuen Mitbewohner! 4 Senioren in Hamburg, haben je. ihr eigenes Zimmer u. Gemeinschaftsräume. Der neue Bewohner sollte mögl. aus Hamburg stammen u. könnt sof. einziehen. 0173/2394175 oder karin.hillengass@web.de

LBS IMMOBILIEN

Bewertung Im Rahmen des Immobilien-Services bietet Ihnen die LBS an, Ihr Haus kostenlos und unverbindlich preislich einzustufen.

GÜNTHER & GÜNTHER IMMOBILIEN AUS LEIDENSCHAFT



Parkähnliches Anwesen in direkter Waldlage in Geesthacht

Dieses großzügige, zum Verweilen einladende Einfamilienhaus liegt umringt von Bäumen und Feldern auf einem traumhaften ca. 4.270 m² großen Grundstück. Professionell saniert und teilweise ausgebaut, lässt es keine Wünsche offen und bietet Ihnen dank seiner Lage absolute Privatsphäre und Abgeschiedenheit.

teilt sich auf insgesamt sieben Zimmer und bietet Ihnen ein weitläufiges Wohnambiente. Der große Garten ist das Prunkstück dieses Anwesens. Mit viel Liebe zum Detail angelegt, birgt er viele Rückzugsmöglichkeiten und Orte zur Erholung.

Über Ihre private Auffahrt gelangen Sie am Vorgarten vorbei direkt zu Ihrem Vorhof. Ein Springbrunnen empfängt Sie dort standesgemäß. Die ca. 270 m² große Wohnfläche ver-

Bedarfsausweis: 243 kWh(m²a), Öl, Bj. Gebäude 1965, Bj. Anlagentechnik 1992, Energieeffizienzklasse: G.

Kaufpreis: € 699.000,-

Günther & Günther GmbH Immobilienbüro Bergedorf/Sachsenwald Weidenbaumsweg 103, 21035 Hamburg
Immobilienbüro Elbvororte Elbchaussee 576, 22587 Hamburg
Immobilienbüro Alstertal Saseler Markt 12a, 22393 Hamburg

Homepage: www.guenther-immobilien.de
Telefon: 040 / 33 488 688

Wir freuen uns darauf, mit Ihnen gemeinsame Wege zu gehen. Ihre Karin Günther, Immobilienfachwirtin (IHK)



Ihre Immobilienspezialistin in unserer Region!



Egal, ob es um den Verkauf, die Vermietung oder die Verwallung Ihrer Immobilie geht, wenn Sie Wert auf eine kompetente Beratung legen, kontaktieren Sie mich gerne. Auch wenn Sie auf der Suche nach Ihrer Traumimmobilie sind, unterstützen wir Sie. Ich berate Sie individuell in allen Immobilienangelegenheiten!

Gutschein für eine Bewertung Ihrer Immobilie

Ihre Katrin Eggers

Katrin Eggers Immobilien Hermann-Wöhike-Weg 2 (über Budni) 21039 Börsen Tel.: 040/244 354-54 Fax: -53 www.katrin-eggerts-immobilien.de



WER GEHT DENN MAL EBEN IN DEN KELLER?

Nachrichten in Ihrer Tageszeitung. Gewusst wo.



Grossmann & Berger



Glände Bungalow, 7 Zi., ca. 200 m² Wfl., D-Bad, V-Bad, EBK, Terr., Garage, Sauna, Schwimmb., Hobbyr., Kamin, ca. 856 m² Grdst., V: 116,0 kWh/(m²a), Gas-Hzg., Bj. 1979, EEK: D KP: € 595.000,- + K.-Ct. 6,25% inkl. 19% Mwst.

040 / 350 80 20
www.grossmann-berger.de

LARS FREUT SICH AUF DAS EIGENE ZIMMER SEINER SCHWESTER.

Immobilienanzeigen in unseren Titeln. Gewusst wo.



GEWERBL. VERM.

Büros ab 12 m² bis 700 m² Einzelbüros od. Bürotage in Bergedorf. 040/ 64 66 00 00 www.ga-cellarius.de

Lagerräume in Bergedorf, 8 bis 20 m² zu vermieten -- sofort frei -- G.A. Cellarius 040/64 66 00 00

IMMOBILIENANGEBOTE

Tel. (0 40) 7 21 62 54 · Fax 7 21 18 65

K. PIPPING IMMOBILIEN

www.kipping-immobilien.de



Wentorf - Hier scheint die Sonne: Exzellente, großzügige 3-Zi.-DG-Wng. mit Süd-Loggia in bester Lage. Bj. 1980, ca. 90 m² Wfl., gr. Wohnküche, EBK, Voll-Bad, G-WC, heller Wohnbereich mit Kamin, riesige Loggia mit tollem Blick ins Grüne, gr. Keller-raum, TG-Stellplatz u.v.m.! Für 1-2 Personen. Frei ab sofort. V: 135 kWh/(m²a), Heizöl, E. *Miete € 650,- zzgl. NK/KT



Börsen - Platz für eine Familie: Großzügige 3,5-Zi.-Wng. mit Gartennutzung in einem historischen Rotklinkerhaus. Bj. 1930, ca. 98 m² Wfl., große Küche mit hellen Einbauten, Dusch-Bad mit Waschmaschinenanschluss zzgl. Abstellraum. Gute Raumaufteilung in einer kleinen Wohneinheit. Frei ab sofort. V: 157 kWh/(m²a), Heizöl. *Miete € 710,- zzgl. NK/KT



Timmendorfer Strand Strandresidenz:

In der Strandallee gelegene 2-Zimmer-ETW mit Schwimmbad und TG-Stellplatz. Ca. 51 m² Wfl., großzügiger Wohn-Essbereich, Loggia mit Ost-seeblick, offene Küche mit EBK, Vollholz-Parkett, Kellerraum. Bj. 1979. V: 153,6 kWh/(m²a), Gas. Die ETW wird komplett möbliert und mit 3 Fahrrädern übergeben. KP € 350.000,-



Reinbek-Neuschönningstedt - Gewerbe-/Ladenfläche in hoch frequentierter Lage: Ca. 130 m² Gesamtfl. davon ca. 120 m² Verkaufsfläche, Büro, WC, Teilung der Fl. mögl., 5 Pkw-Stellpl. (zzgl. á € 15,-) Bj. 1978. B: 175,7 kWh/(m²a), Öl. Ideal für Mode-, Fahrrad-, Möbel- und Dekorationsgeschäfte oder Blumenhändler etc., frei nach Absprache. *Miete € 1.300,- zzgl. MwSt./NK/KT/CT



Börsen - Top-gepflegte Büroetage auf ca. 372 m² Nutzfl. in absolut verkehrsg. Lage: Es handelt sich um eine Büroetage im 1. OG in ehemaligem Fabrikgebäude. Für mod. Kommunikation sind bereits sämtliche Vernetzungen vorhanden. Pkw-Stellplätze können angemietet werden (zzgl. p.M. á € 20,-). Frei ab sofort. Bj. 1900. B: 319 kWh/(m²a), Gasm²a, Gas. *Miete € 1.950,- zzgl. MwSt./NK/KT/CT



Hamburg - Wohnidylle in Bergedorf Bestlage: Stilvolle 4-Zimmer-Maisonette-Wohnung. Ca. 114 m² Wfl., OG und DG, gehobene Ausstattung, Pitchpine-Dielen, Wohnküche, neue EBK, gemütl. Wohn-/Essbereich mit Zugang auf den Balkon, 2 Vollbäder, Gäste-WC sowie 3 praktische Keller-räume. Bj. 1914. V: 211 kWh/(m²a), Gas. Frei ab sofort. *Miete € 1.050,- zzgl. NK/KT



Wentorf - In absoluter Ruhelage: Exklusive, teilmöblierte 3-Zi.-Wng. mit Einzelhauscharakter. Kompl. renoviert, ca. 100 m² Wfl., repräs. Wohn-/Essbereich, Wintergarten, Designboden in Holzoptik, off. Küche, mod. EBK, konf. D-Bad, sonn. Terrasse und Pkw-Stellplatz. Nur an Nichtraucher! Bj. 1986. Der Energieausweis wird aktuell erstellt. Frei ab 01.06.2017. *Pauschalmiete € 995,- zzgl. KT



Reinbek - Über 750 m² Büro- und Praxishaus inmitten des Gewerbegebiets: 2 Ebenen im EG+OG (jede Ebene kann auch einzeln angemietet werden), zahlreiche Büroräume, WCs, Serverraum, CAT-Verkabelung, Sozialflächen, teilweise Klimaanlage, bis zu 5 Pkw-Außenstellplätze. Bj. 1970. Der Energieausweis wird aktuell erstellt. Frei ab sofort. *Miete € 4.875,- zzgl. MwSt./NK/KT/CT

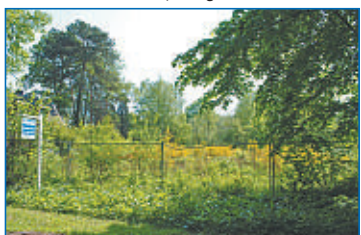

Wentorf - In Adresslage: Ca. 2.600 m² gr. Grundstück im malerischen Billerwinkel. Das voll erschlossene S/W-Grdst. kann mit einem Ein- oder Zweifamilienhaus bebaut werden. Für die Errichtung einer Toskana-Villa, eines Cottage-Hauses sowie eines Doppelhauses liegen bereits Baugenehmigungen vor. Die Bebaubarkeit hat der Käufer allein zu prüfen. KP € 585.000,-

*Die Flächenangaben sind unverbindlich!

ANKAUF

Kaufe alte Pelze, Modeschmuck, Bernstein, Porzellan, Teppiche, Silberbesteck, Trachten, Zinn, Bilder, Skulpturen, Porzellanfiguren. Zahle bar und fair. F. Strauß ☎ 0178/3501387

China-Briefmarken, China-Münzen sowie Briefmarken- und Münzsammlungen werden von langjährigem, privaten Sammler fachgerecht bewertet und gegen Barzahlung übernommen. 0162/6546695

Pelze + M-Schmuck Suche Nerze, Ozelot usw. Bernstein, hochwertiges Porzellan, Briefm., Tafelsilber, Uhren uvm. Herr Pranden. ☎ 0162/7597044

MADI Schrott + Metalle - Ankauf aller Schrottsorten. Wiegung + Bezahl. vor Ort. www.madi-schrott.de, 0157-71481154, 0171-9001932

Fotoapparate, Musikinstrumente, Schallplatten, CD-Sammlung kauf. 040/4397663 od. 0170/3130603

Teakmöbel, dänisch, 60er, Einzelstücke oder Komplett Einrichtung, von privat gesucht. ☎ 0171/762 88 88

Griffelkunst/Gemälde Bronzen, Graphik, Kunstsammlung, Gal. Liebig kauft sofort: ☎ 040/45 61 39

Moin, Moin, suche Pelzmantel- oder Jacke. ☎ 0157-74350439

Musikinstrumente kauft: ☎ 040/389 50 31

Orientteppiche kauft ☎ 37502888 + 0172/4008660

Fahrräder, Zinn, Besteck 75666141

Werkzeug + Geräte 01763126314

Textilien aller Art ☎ 548 992 50

Uhren u. Münzen ☎ 040/54899250

Schallplatten u. CD's 04040196060

Radios alt kauft 040/61 19 99 37

Achtung, seriös! Pelze, Näh- und Schreibmaschinen, Orientteppiche, Tischwäsche, Porzellan, Garderobe, Römergläser, Wandteller, Bilder, Bücher, Sammelalben, Krückstöcke, Kriegsgorden, Briefmarken, Schallplatten, Puppen, Schmuck/Modeschmuck (auch defekt), Trachtensachen, antike Sachen. ☎ 0163-347 6003. HH - Zahle bar. Seriöse Abwicklung

Antik und Trödel jegl. Art, ganze Nachlässe. ☎ 0152-33 99 00 77

Achtung, Achtung!! Aufgepasst an Alle! Seriöser Ankauf an: Näh- und Schreibmaschinen, Pelze und Antiquitäten, Bibeln, Porzellan, Römergläser, Wandteller, Gobelbilder, Handtaschen, Garderobe, Puppen, Orientteppiche, Fingerhüte Kriegsgorden, Militär 2. Weltkrieg, Tischwäsche, Ölgemälde, Buffetuhren, Perücken, Mode- u. Goldschmuck - auch defekt, Tafelsilber, Bernstein. Zahle fair und bar. 0152/38988348, Mo. - So., 24 Std.

Uhren aller Art, a. def., Silberbesteck, Gold, Schmuck, Zahngold, Pelze u. Abendgarderobe, Münzen, Militaria a. Fotos, Füller ☎ 0179/77 22 606

SCHALLPLATTEN! JAZZ, ROCK, SOUL, KLASSIK ☎ 0175-5635911

VERKAUF

www.exclusive-tanzschuhe.de Fachversand Brautschuhe, Abend-schuhe, Tanzschuhe

www.trendoria.de

GELDMARKT

Schuldnerhilfe-Hamburg.de ☎ 63665560 - Schuldnerberatung

TIERMARKT

Chihuahua-Welpen mit Papieren, geimpft/gechipt. ☎ 0172/4300930.

HUNDE-Betreuung ☎ 6020802

Wir kommen am **Samstag** mit legereifen **Junghennen, Gänsen und Masküken.** Vorbestellung erforderlich. 8:45 Uhr **Curslack**, Zum alten Bahnhof, 9:30 Uhr **Brunstorf**, HaGe Nächster Verkauf in 14 Tagen **Gefügelzucht Janssen** 49757 Werthe Tel.: 059 51/989 613

FREMDEVVERKEHR

Hallo Segler mit Familie! Der Segelclub Ratzeburger See in Buchholz bietet Ihnen schnell erreichbaren Segel- und Erholungsparadies pur. Wir haben Land- und Wasserliegeplätze ggf. in Kombination mit einem Wohnwagenstellplatz. Alles zusammen für überschaubares Budget. Sprechen Sie direkt mit unserem Platzwart ☎ 0172-361 52 34 oder 0172-313 84 05

6 Tage Spreewald ALL-In, So.-Fr. inkl. Begrüß.-getr., 5xUf, 5x2G.Mentü, Tageskarte Peitzsee Museen/Kaffee u. Plinse/Getränke (All-In)/2 H Kahnfahrt/Leihfahrrad nur 269,50€ p.P., Hotel Zum goldenen Löwen, Inh. A. Roschke, Markt 10, 03185 Peitz ☎ 035601-80940 www.Hotel-Peitz.de

Nordstrand, schöne Fewo 2-4P Sommertermine noch frei ab 39€ T04842/900243

Büsum FeWo ☎ 04834-9843794 www.haus-andalus.de

Hohwacht/Ostsee, FeWo 2-4 Pers., ☎ 0178-2511541 ostseest.com

Ferienhäuser in DK. ☎ 644 56 61

KFZ-VERKAUF ALLGEMEIN

Kaufe PKW/LKW, Unfallfahrzeuge, und Wohnmobile, seriös, zahle bar. ☎ 0160/99110326

Höchstpreise für alle Fahrzeuge! Alle PKW/LKW, auch TÜV-fällig oder mit Schaden. ☎ 040 / 67 50 30 52

Alt-Kfz aller Art kauft: 572 850 06

AA-Peter kauft alle PKW-LKW-Busse, €1,- b. €10.000,- heil, Unfall, m./oh. TÜV, Defekte aller Art, Abholung Mo.-Sa.+So. in u. um HH, 8-22h. 040/79004818

Auto-Zucht Karosserie-Lackier-Fachbetrieb GmbH

Wartung u. Reparatur, Unfallschäden, Richtbankarbeiten, Lackierarbeiten, Reifenservice, Bremsen u. Auspuff, Abschleppdienst, Glasschäden

Tel.: (040) 7 38 31 70
www.auto-zucht.de
Am Langberg 118 -120
21033 Hamb-Boberg

Kiesow-auto.de
An/Verkauf/Entsorg. 7892134

WOHNWAGEN

über **200 Wohnmobile** Wohnmobil-Galerie
Tel.: 04893 / 37 33-3
www.gebrauchteWohnmobile.de
www.Ankauf-Wohnmobile.de

Wir kaufen Wohnmobile + Wohnwagen. 03944-361 60 www.wm-aw.de Fa.

Suche dringend Wohnwagen oder Wohnmobil. ☎ 0171/37 43 474

Wohnwagen Tabbert Comtes 560, Bj 95 mit Vorzelt und allem Zubehör zu verkaufen. Mit Platzübernahme a. d. Elbe; Platzmiete bis 2018 bezahlt. 4.900€ VB, ☎ 040-66 99 86 41 oder ☎ 0170-55 61 405

WOHNWAGEN

über **200 Wohnmobile** Wohnmobil-Galerie
Tel.: 04893 / 37 33-3
www.gebrauchteWohnmobile.de
www.Ankauf-Wohnmobile.de

Wir kaufen Wohnmobile + Wohnwagen. 03944-361 60 www.wm-aw.de Fa.

Suche dringend Wohnwagen oder Wohnmobil. ☎ 0171/37 43 474

Wohnwagen Tabbert Comtes 560, Bj 95 mit Vorzelt und allem Zubehör zu verkaufen. Mit Platzübernahme a. d. Elbe; Platzmiete bis 2018 bezahlt. 4.900€ VB, ☎ 040-66 99 86 41 oder ☎ 0170-55 61 405

UNTERRICHT UND FORTBILDUNG

Einzelnachhilfe und Lerntherapien

● Hilfe bei AD(H)S, LRS, Dyskalkulie
● Alle Fächer, alle Klassen
● Wochenendkurse möglich
● Professionelle Prüfungsvorbereitung

Lernwerk
Besser ist möglich!

Sachsenstr. 34 (Eingang Hinterm Graben) • (040) 79 68 56 66 • www.lernwerk-ag.de • facebook.com/lernwerk-ag

Einzelnachhilfe zu Hause
alle Klassen & alle Fächer
Bundesweite Elternbefragung '12
INFRATEST: GUT (1,8)
72375449/73440903 abacus-nachhilfe.de

Nachhilfe, 11 € / Schulst., Hausbuch, alle Fächer, keine Vertragsbindung ☎ 040/210 319 97

Intensive Nachhilfe f. alle Schulstufen u. -fächer, erteilen erfahrene Pädagogen. ☎ 040-31 99 31 24

English Dozent, 15€/h. 43 18 10 19

AUSBILDUNG/UMSCHUL.

Bewirb Dich jetzt für das **Freiwillige Soziale Jahr**

Einsatzbereich:
Schulbetreuungen von behinderten Kindern und Jugendlichen im Raum Bergedorf und Umgebung
Beginn ab August 2017
ISB Neuengamme
Tel. 040/ 723 71 800
buero@isb-neuengamme.de
www.isb-neuengamme.de

Freundliche/n Auszubildende/n von Zahnarztpraxis in Bergedorf gesucht. Realschulabschluss wäre von Vorteil. Bewerbung unter: Telefon 040/ 724 44 88

GOTTSBERG
SCHLOSSER, STAHL- UND METALLBAU
SCHLEISS- UND SICHERUNGSTECHNIK

Wir bieten zum August 2017 zukunftsorientierte **AUSBILDUNGEN** zum **Metallbauer/Konstruktionstechnik** (m/w)

22113 Oststeinbek • 040 / 71 48 66 66
Am Knick 20 • personal@gottsberg.de

VOLKSWAGEN

T5 2.0 BiTDI "Match" 7-G DSG Autom., 132KW/180PS, EZ 11/12, 65.980km, AHK abnehm., Standheiz. m. Fernbed.u. Zeitschaltuhr, Navi RNS510, ParkPilot vo./hi.m.Rückfahrkamera, Tel'vorbereit."Premium Light", Reflexsilber Met., € 31.990,- VW Timmann GmbH, Süderquerweg 651, 21037 Hamburg ☎ 040/7375020

Tiguan 2.0 TDI "Team" 4-Motion Allrad, 125kW/170PS, EZ 09/12, 66.363km, AHK schwenkb., Klimaaut., Radio RCD510 m.CD-Wechsler, LM-Räder 18", ParkPilot m.Assist., Sitzh., Tempom., MF-Anz. Plus, Deep Black Perl., € 19.800,- VW Timmann GmbH, Süderquerweg 651, 21037 Hamburg ☎ 040/7375020

Polo 1.2 TSI "Original" Highl. 7-G DSG Autom., 81kW/110PS, EZ 01/16, 15.050km, 4-Türer, el.Pan.-Schiebedach, Navi "Discover Media", Front Assist, Tempom.m.autom.Distanzreg., Tel'schnittstelle "Comfort", Honey Orange Met., € 18.850,- VW Timmann GmbH, Süderquerweg 651, 21037 Hamburg ☎ 040/7375020

Scirocco 2.0 TSI "Match", 155KW/211PS, EZ 03/13, 62.700km, Navi RNS515, Bi-Xenon-Scheinw. m. Abbiegelicht, Sportsitze, Klimaaut., ParkPilot, Tempom., Sitzh., Tel'vorrüst. m.Blutetooth, Deep Black Perl., € 16.900,- VW Timmann GmbH, Süderquerweg 651, 21037 Hamburg ☎ 040/7375020

Golf Plus 1.4 TSI "Match", 90KW/122PS, EZ 05/12, 72.800km, AHK abnehm., Klimaaut., ParkPilot m.Assist., Radio RCD310, Sitzh., Dachreling, NSW m.integr.Abbiegelicht, Heckleuchten LED, Mittelarml., Blue Graphit Perl., € 12.250,- VW Timmann GmbH, Süderquerweg 651, 21037 Hamburg ☎ 040/7375020

Tiguan 2.0 TDI Sport & Style 4-Motion Allrad, 125KW/170PS, EZ 11/12, 85.461km, Standheiz., AHK schwenkb., Navi RNS510, Klima, Sitzh., ParkPilot, m.Rückfahrkamera, Tempom, Tel'vorrüst., Titanium Beige Met., € 19.900,- VW Timmann GmbH, Süderquerweg 651, 21037 Hamburg ☎ 040/7375020

UNTERRICHT UND FORTBILDUNG

Einzelnachhilfe und Lerntherapien

● Hilfe bei AD(H)S, LRS, Dyskalkulie
● Alle Fächer, alle Klassen
● Wochenendkurse möglich
● Professionelle Prüfungsvorbereitung

Lernwerk
Besser ist möglich!

Sachsenstr. 34 (Eingang Hinterm Graben) • (040) 79 68 56 66 • www.lernwerk-ag.de • facebook.com/lernwerk-ag

Mathe, Deutsch, Engl., Franz. ab 6,90 €/45 Min. von Kl. 4 bis Abi. ☎ 0157/ 92 34 04 00

Ma, De, En, Franz ab 6,90 €/45 Min. +4915792340406

Deu, Ma, Eng u.a. ab 12€. 69797919

Schwedisch 10€/Std. ☎ 6567657

Engl./Span./Deut. 0160/1602224

Erfahr. Nachhilfelehrer erteilt Unterricht in Mathematik. 15 €/Std. ☎ 0179/977 86 58

KINDERBETREUUNG

Erzieherin/SPA für unsere Kitas in Wandsbek per sofort oder später gesucht. Elementar und Krippe. Bewerbungen bitte an Frau Lipke per Mail wandsbekerkinder@gmx.de oder Telef. 6938027

ENTE, KÄFER ODER JAGUAR?

Kfz-Anzeigen in unseren Titeln. Gewusst wo.

Bergerdorfer Zeitung
Lauenburgische Landeszeitung
www.bergerdorfer-zeitung.de

STELLENGESUCHE

Mann sucht Arbeit, malen, tapezieren, Fliesen- u. Laminat verlegen, Pflasterarbeiten, Maurerarb. u. Gartenarb. aller Art mit Abfuhr. ☎ 0152/24966450

24 Std.-Betreu., zuverl. u. bezahlb. 51 31 12 40 u. 0176/48 82 28 48

Putzfrau sucht Arbeit im Haushalt. ☎ 040/67929561

Fensterputzer HH 017648769442

Fitter Rentner sucht gelegentlich Arbeit, eventl. längerfristig. ☎ 040/730 24 83

STELLENANGEBOTE

Kommissionierer (m/w) mit Staplerschein gesucht, **€ 10,85 /Std.**
aba Logistics GmbH
Tel: 040-284094-3
Mail: info-hamburg@abalogistics.de

Suche freundliche, sympathische und kontaktfreudige
Spargelverkäuferin für Spargelhütte in Wentorf, flexible Arbeitszeiten.
Landhof Buhk 04152 / 52 74

Zusteller/- in gesucht!
Für Tageszeitungen in den frühen Morgenstunden in
Billwerder, Moorfleet
Agt. Colmsee
Telefon 040/7238590

Wellness-Massagepraxis, exkl., su. weibl. Aushilfe. 0152/52 673711

Telefon-Akquisiteur/in für Handwerksbetrieb (Stellungen) gesucht. Fa. BSG ☎ 040-54 76 34 58

Gebäudereiniger/in und/oder Glasreiniger/in in Teilzeit gesucht. Führerschein und gute Deutschkenntnisse Bedingung. Bewerbung unter 0173 3822712

Verkaufshilfen Mode (m/w) 10-15 h/15-20 h oder 10-20 h, HH-City, sehr gute Deutschkenntnisse, ab sofort, AlphaTeam, Mail: job@alphateam-hamburg.de, ☎ 040/45000 001

Maler/Lackierer (m/w): dringend gesucht, Herr Nietulski freut sich auf Ihren Anruf: ☎ 689 177-14, avanti GmbH (AUG), gew@avanti.jobs

Wir suchen für langfristige Einsätze in Reinbek
Produktionsmitarbeiter (w/m) Lebensmittlbetrieb
Mikado Personalservice
040 / 30 99 39 0
Ansprechpartner Herr Winkelmann

Medizinische/-r Fachangestellte/-r, TZ/VZ, vielseitig f. div. Klinik-Bereiche u. Praxen. Wunschnienstelte avanti GmbH (AUG), Frau Eggert, ☎ 040-68 91 77 13, medizin@avanti.jobs

Pflegeassistentin Ehepaar, beide im Rollstuhl suchen zur Verstärkung ihres Teams zwei weibliche Mitarbeiterinnen für Grundpflege, Haushalt, Alltagsbegleitung. 80-100 Stunden mtl. Deutschkenntnisse in Wort und Schrift dringend erforderlich. Bewerbungen bitte per E-Mail an rollteddy2@yahoo.de.

Wir stellen ein: (auf 450,- € - Basis)
Reinigungsraff für den Raum Allermöhe.
RS Hausmeister Management u. Dienstleistungs GmbH
Tel. 040/761 06 40

Schüler/Studenten (m/w) in Teilzeit, tageweise, in den Schul- und Semesterferien für leichte Aushilfstätigkeiten gesucht.
Phoenix Personalmanagement
040/72 00 47 40 (Mo.- Fr. 8-17 Uhr), info@phoenix-pm.de

Parkettleger/Schreiner. Intensive Einarbeitung/Umschulung, Firmenwagen mit kompletter Werkzeugausrüstung, über tarifliche Bezahlung. Parkett Dietrich, Frau Troebst, Strassenbahnring 22, 20251 Hamburg oder l.troebst@parkett-dietrich.de

Wir suchen in Vollzeit eine/n **kfm. Angestellte/n**
Anforderungen:
kfm. Ausbildung MS Word/Excel gutes Zahlenverständnis
Mikado Personalservice
040 / 30 99 39 0
Ansprechpartner Herr Winkelmann

Schüler/Studenten (m/w) in Vollzeit, für Schul- und Semesterferien für leichte Aushilfstätigkeiten ges.
Phoenix Personalmanagement
040/72 00 47 40 (Mo.- Fr. 8-17 Uhr), info@phoenix-pm.de

Büroreinigung
Zur Verstärkung unseres Teams zuverlässige, gut deutschspr. Mitarbeiter ab sofort in VZ/TZ gesucht. Arbeitszeit nach Vereinbarung. Lohn nach Tarif. FS erforderlich. Firma Mitschke GmbH: ☎ 040-600 38 740

Aushilfe gesucht! Aushilfe gesucht! für Textilpflege in Barmbek als Kassiererin/Ladnerin Kontakt: ☎ 040/6906611 e-mail: top-clean-textilpflege@t-online.de Fuhlsbüttler Str.192,22307 HH

ELBBUTLER sucht engagierte und zuverlässige Haushaltshilfen für Privathaushalte auf 450,- € Basis oder in Teilzeit. Gute Deutschkenntnisse sind erforderlich. ☎ 040/46636828

Pflegehelfer/-in f. Station, TZ, mit Erfahrung, gute Bezahlung, Dienstplan n. Wunsche, avanti GmbH (AUG), ☎ 040-68 91 77 13

Produktionshelfer für Lampen (m/w) Frührschicht, in Osdorf, ab sofort, AlphaTeam, 040/45000001, job@alphateam-hamburg.de

Anlagenmechaniker/SHK (m/w) gesucht, Herr Nietulski freut sich auf Ihren Anruf: ☎ 689 177-14, avanti GmbH (AUG), gew@avanti.jobs

Kommissionierer, Lagerhelfer, Staplerfahrer, (jeweils m/w), A&L Langenhorn, ☎ 040/32 59 18 18

Gabelstaplerfahrer/Schubmast (m/w) gesucht, Herr Unruh freut sich auf Ihren Anruf: ☎ 689177-46, avanti GmbH (AUG), gew@avanti.jobs

Fahrer mit eigenem PKW für die frühen Morgenstunden gesucht! 1,5- 2,5 h tägl.; 900 €/Monat. 040-81982400

Elektriker (m/w): dringend gesucht, Herr Nietulski freut sich auf Ihren Anruf: ☎ 689 177-14, avanti GmbH (AUG), gew@avanti.jobs

Spaß am telefonieren! Wir suchen 2 nette Telefonisten/innen für den Vertrieb, 450 €/TZ. 040/ 71185665.

Staplerfahrer (m/w) ab 10 €/Std., 3-Schicht, in Harburg o. Waltersdorf, AlphaTeam ☎ 040/45000001, Mail: job@alphateam-hamburg.de

FÜR KINDER DER NACHT UND IHRE ELTERN.

Anzeigen in unseren Titeln. Gewusst wo.

Bergerdorfer Zeitung
Lauenburgische Landeszeitung
www.bergerdorfer-zeitung.de

Wochenblatt

PEW NORD GmbH & Co. KG

Suchen schnellstmöglich **Bauleitenden Elektroinstallateur / -meister.** Arbeitsgebiet Schwarzenbeck/Geesthacht/Lübeck, für Wohnungssanierung und -modernisierung. Bewerbung per E-Mail: info@pew-nord.de

STELLENANGEBOTE

– Anzeige –
Am 08. Mai 2017 startet der nächste Kurs „Maschinenführer Hafen – Industrielogistiker“. Damit bietet die Hafenumakademie Hamburg eine 4-monatige Qualifikation für Ihren Einstieg in die boomende Hafen- und Logistikbranche. Eine Förderung durch Arbeitsagentur/ Job-Center ist möglich. Informieren Sie sich jetzt unter www.hafenakademie.de oder unter 040/881417730.

2 LKW-Fahrer (für 7,5 t) auf 450,-€-Basis ab sofort gesucht. (je 2 Tage/Woche)
LSH Lackservice Hamburg
Tel. 040/721 99 39

GOTTSBERG
SCHLOSSEREI, STAHL- UND METALLBAU
SCHLEISS- UND SICHERUNGSTECHNIK
Wir suchen per sofort zur Verstärkung unseres Wartungs- & Service-Teams einen Metallbauer, Tischler, Mechatroniker oder Elektriker als
Servicemonteur (m/w)
(mech./elektr. Schließ- und Sicherungstechnik, Automatisierung von Türen und Toren)
22113 Oststeinbek • 040 / 71 48 66 66
Am Knick 20 • personal@gottsberg.de

LAGERHELPER m/w gesucht
in Teilzeit oder Vollzeit
Tel. 040/689163322



Wir, das Team von S + P Sonnenschutz...

...suchen Sie!

AUSSENDIENST – TALENT

Für: Beratung und Verkauf, sowie das Aufmaß von Sonnenschutzanlagen
Sie: bringen ein freundliches, gepflegtes Äußeres mit, sowie FS Kl. B, haben technisches Verständnis und sind es gewohnt, mit Menschen im Gespräch zu bleiben.
Wir: bieten ihnen eine Festanstellung in einem kompetenten Team, Firmenfahrzeug und ein gutes Gehalt zzgl. Provision.
PS: wir sind ein Nichtraucherbetrieb!

Bitte bewerben Sie sich telefonisch oder per Mail:
info@sp-sonnenschutz.de



S + P Sonnenschutztechnik

Ihr kompetenter Partner für Sonnenschutz
Geschäftszeiten: Jederzeit nach Vereinbarung!
Südring 28 · 21465 Wentorf · Tel. (040) 729 76 748 · Fax: (040) 729 76 749
e-mail: info@sp-sonnenschutz.de · www.sp-sonnenschutz.de



Personal Partner
Zeitarbeit! Na und!!!

Hiermit bewerben wir uns bei Ihnen als Arbeitgeber!
Wir suchen für unser Team:

Industrielackierer f. Maschinen m/w

Prämien, Profi Card, Übernahmemöglichkeiten, Kurze Fahrwege

☎ 040-739 28 170

Unser Unternehmen ist auf die Auslieferung von Neumöbel beim Endkunden im Raum Hamburg und Schleswig-Holstein spezialisiert. Wir suchen per sofort und unbefristet motivierte, qualitäts- und serviceorientierte

- Mitarbeiter/innen zur Möbelmontage
- Kraftfahrer/innen mit Führerschein Kl. B/C1

Bei uns erhalten Sie eine pünktliche und über tarifliche Bezahlung + Zulagen.

Wir freuen uns auf Ihre Bewerbung!

HMS - HAMBURGER MÖBEL SERVICE GmbH
Bredowstraße 6 • 22113 Hamburg • Frau Friedrich • Tel. 040-7341898-20
gerne auch per Mail an: Petra.Friedrich@Hamburger-Moebelservice.de

Aushilfen m/w auf 450-€-Basis,
gern aus dem Einzelhandel mit Affinität zum Trecking/Outdoor dringend gesucht!
McTREK Outdoor Sports
Jens Brandt
Curslacker Neuer Deich 44
21029 Hamburg-Bergedorf
Telefon 040-72004249

Zusteller/- in gesucht

Für die Zustellung des Bille Wochenblattes am Mittwoch suchen wir in:

**Escheburg,
Hower Brack,
Ochsenwerder**

zuverlässige Zusteller ab 13 J.

Agentur TVB GmbH
Telefon 040/724188-0
service@tvb-bergedorf.de

Immobilienmakler / Immobilienberater (m/w)

Sie konnten sich schon immer für schöne Immobilien begeistern? Sie arbeiten gerne eigenverantwortlich und bringen viel Engagement und Verhandlungsgeschick mit? Das trifft sich gut! Im Rahmen unserer Expansion suchen wir Sie!

Interessiert? Dann freuen wir uns auf Ihre Bewerbung!

Shop Hamburg-Bergedorf · Mohnhof 19 · 21029 Hamburg
Tel. +49-(0)40-22 63 05 10 · bergedorf@engelvoelkers.com
www.engelvoelkers.com/bergedorf · Immobilienmakler



ENGEL & VÖLKERS

GRUND. SOLIDE. BAUEN.

Wir suchen per sofort und unbefristet

**Berufskraftfahrer (m/w)
Baumaschinenführer (m/w)**

mit mehrjähriger Berufserfahrung im Baustellenverkehr (Anlieferung, Be- und Entladung, Führung der Baumaschinen) und Führerschein der Klasse C, CE, C1 oder C1E

Wir freuen uns auf Ihre schriftliche Bewerbung - gerne per E-Mail an: info@meier-hochbau.eu



Hoch-/Tiefbau GmbH & Co.KG

Hamburger Straße 35 | 21493 Schwarzenbek
Tel. 0 41 51 - 20 15 | Fax 0 41 51 - 76 29
www.meier-hochbau.eu

GESUCHT:

Bürokaufmann (m/w)

Ihre Aufgaben:

- Verkauf von Roh- und Baustoffen
- Dienstleistungen um diese Produkte (Erdarbeiten u. Transporte)
- Bearbeitungen von Anfragen, Angeboten und Nachverfolgungen
- Logistikoptimierungen

Sie sind berufserfahren und selbstständiges Arbeiten gewohnt? Wir freuen uns auf Ihre Bewerbung

Kluczinski
BAUSTOFFHANDEL-HAMBURG.DE

INFO@BAUSTOFFHANDEL-HAMBURG.DE
BILLBROOKDEICH 101, 22113 HAMBURG
TEL: 040 - 73 13 721

Examierte Pflegefachkraft (m/w) Teil-/Vollzeit

für das ELIM Seniorencentrum Bergedorf zum nächstmöglichen Zeitpunkt gesucht.

Ihre Aufgaben:

Fachsichere Grund- und Behandlungspflege, eigenverantwortliches Führen der Dokumentation (EDV), zielgerichtete und engagierte Mitarbeit im Team, Teilnahme an Fortbildungen/Qualitätszirkeln

Ihr Profil:

Eine dreijährige Ausbildung sowie eine positive Einstellung im Umgang mit pflegebedürftigen Menschen, Fähigkeit, Verantwortung zu übernehmen, Team- und Organisationsfähigkeit sowie Kreativität; Erfahrungen und Kenntnisse im Bereich „Demenzielle Erkrankungen“

Unser Angebot: Selbstständiges und verantwortliches Arbeiten in einem motivierten Team, gute Vergütung nach hauseigenen Richtlinien sowie ein Zuschuss zur HVV-ProfiCard oder ein Kindergartenzuschuss

Richten Sie Ihre Bewerbung (maximal 2 PDF-Dateianhänge) bitte an das

ELIM Seniorencentrum Bergedorf
zu Händen Herrn Albrecht Borowski (Einrichtungsleiter)
Am Güterbahnhof 9, 21035 Hamburg
oder per E-Mail unter esc-bergedorf@fegn.de, www.elim.de



Wir zahlen einen Kindergartenzuschuss

Deutsches Rotes Kreuz Hamburg
Kinder- und Jugendhilfe gGmbH



Für unser Kinderhaus Springmaus in Neuallermöhe West suchen wir zum nächstmöglichen Zeitpunkt eine/n Heilerzieher, Heilerziehungspfleger oder Erzieher mit heilpädagogischer Zusatzausbildung (m/w)

in Vollzeit unbefristet. Die Vergütung erfolgt nach DRK Reformtarifvertrag.

Wir bieten:

- Einen interessanten Arbeitsplatz in einem engagierten Team
- Genügend Freiraum für eigenständiges Arbeiten
- Fachlich kompetente und gut ausgebildete Kolleginnen und Kollegen in allen Bereichen
- Stimmige Zusammenarbeit mit Führungskräften nach verbindlichen Führungsgrundsätzen
- Besondere Leistungen des Arbeitgebers: HVV Profi Card mit Arbeitgeberzuschuss, attraktive arbeitgeberfinanzierte Altersvorsorge, Zuschuss zu Kindertagesbetreuungskosten, Gesundheitsförderung, systematische Personalentwicklung und überzeugende Fortbildungsangebote.

Wenn wir Ihr Interesse an einer Zusammenarbeit mit uns geweckt haben, freuen wir uns, wenn Sie uns Ihre Bewerbungsunterlagen bis zum 28.04.2017 per Email oder als Brief schicken.

Kindertagesstätte Springmaus

Frau Ria Albert
Wilhelmine-Hundert-Weg 2-6, 21035 Hamburg,
Tel.: 040/ 7359190 Mail: kita-springmaus@drk-kiju.de
Im Internet finden Sie uns unter: www.drk-kiju.de

TARIFCHECK

Sie suchen eine neue Herausforderung, sind leistungsbereit und zeigen Eigeninitiative? Ihre Arbeit macht Ihnen Spaß und Sie bringen sich gerne ein? Dann sind Sie bei uns genau richtig.

Wir benötigen Verstärkung für unser Office-Management-Team und suchen ab sofort

eine Kauffrau für Bürokommunikation (w/m)

Ihre Aufgaben:

- Annahme und Weiterleitung von Telefonaten
- Organisation und Bearbeitung von administrativen Tätigkeiten
- Planung und Organisation von Geschäftsreisen und Veranstaltungen
- Betreuung des Empfangs und der Mitarbeiter

Das sollten Sie mitbringen:

- Erfahrung und Freude am Telefonieren
- Organisationstalent mit viel Liebe zur Ordnung
- Eine offene und fröhliche Art
- Sehr gute Deutsch- und MS Office Kenntnisse
- Erfahrung in der Buchhaltung wäre von Vorteil

Sie können den einen oder anderen Punkt nicht erfüllen, sind aber immer noch der/die Richtige für diese Stelle? Dann schreiben Sie uns, warum Sie ein Gewinn für unser Team sind.

TARIFCHECK freut sich auf Ihre Bewerbung per E-Mail an Frau Maike Boldt bewerbung@tarifcheck.de

TARIFCHECK24 GmbH – Zollstr. 11b D-21465 Wentdorf – www.Tarifcheck.de

Niedriglohn trotz Ausbildung

DGB-Studie Kritik an fehlender Tarifbildung insbesondere ostdeutscher Unternehmen

Berlin (red). Die duale Ausbildung gilt als deutsches Erfolgsmodell. Doch ein Garant für ein gutes Einkommen ist sie schon lange nicht mehr: Jeder fünfte Beschäftigte mit einem qualifizierten Berufsabschluss verdient weniger als 10 Euro brutto in der Stunde. In Ostdeutschland liegt die Quote sogar bei knapp 40 Prozent.

Gute Ausbildung, geringes Gehalt

Die duale Ausbildung in Betrieb und Berufsschule ist eine deutsche Besonderheit. Sie genießt national und international einen guten Ruf, weil sie für eine gute, qualifizierte Ausbildung sorgt. Allerdings: Selbst wer diese Ausbildung erfolgreich abschließt, kann sich nicht darauf verlassen, dass er anschließend von seiner Arbeit gut leben kann.

Viele Qualifizierte bekommen Niedriglöhne

Das zeigt eine neue Studie des Deutschen Gewerkschaftsbunds. Danach verdienen bundesweit 20,9 Prozent aller Beschäftigten mit einem anerkannten Ausbildungsabschluss weniger als 10 Euro brutto in der Stunde. Besonders hoch ist die Quote im Osten: Hier arbeiten 38,8 Prozent der Beschäftigten mit Berufsausbildung für einen Niedriglohn. Ein Grund dafür sei die fehlende Tarifbindung vieler ostdeutscher Unternehmen, so der DGB. Diese Zahlen stützt auch eine Untersuchung der Bundesregierung für das Jahr 2014. Demnach haben in dem Jahr rund 7,65 Millionen Be-



Frisörinnen und Frisöre verdienen im Schnitt nur 15 800 Euro brutto im Jahr (1317 Euro im Monat) und damit so wenig wie kaum eine andere Berufsgruppe mit anerkanntem Ausbildungsweg. Zu den schlechtbezahltesten Berufen in Deutschland zählen außerdem Verkäufer/-in oder Koch/Köchin (jeweils 1470 bis 1800 Euro brutto im Monat). Auffällig: Doppelt so viele Frauen wie Männer müssen mit einem geringen Lohn auskommen.

Foto: Fotolia/Coca

schäftigte (21,4 %) im Niedriglohnbereich gearbeitet. Ein Großteil der Niedriglöhner hat einen Berufsabschluss. Laut OECD gilt ein Lohn als Niedriglohn, wenn er weniger als zwei Drittel des mittleren Bruttolohns (= Median) beträgt. In Deutschland liegt die Niedriglohngrenze bei 10 Euro brutto in der Stunde bzw. 1 993 Euro brutto im Monat bei Vollzeitbeschäftigung.

DGB: Betriebe müssen Ausbildung wieder attraktiver machen

„Kein Wunder, dass es unter diesen Bedingungen vielen Betrieben schwer fällt, ihre Stellen zu besetzen. Wer über einen vermeintlichen Fachkräftemangel klagt, darf keine Niedriglöhne zahlen“, sagt die stellvertretende DGB-Vorsitzende Elke Hannack. Nur mit einer stärkeren Tarifbindung

könne die duale Ausbildung wieder attraktiver werden: „Letztlich haben es die Betriebe selbst in der Hand, ob sich junge Menschen für ein Studium oder eine Berufsausbildung entscheiden. Wichtig sind eine gute Ausbildung, ein anständiger Lohn, gute Arbeits- und Ausbildungsbedingungen sowie gute Entwicklungsperspektiven im Beruf.“

STELLENANGEBOTE

Hausmeisterhelfer m/w, 40 00 91

Pflegeprofis gesucht! Wir suchen ab sofort oder später unbefristet in Vollzeit, Teilzeit oder als Minijob ex. Altenpfleger/in und Pflegehilfskräfte (m/w) mit Erfahrung. Eine über-tarifliche Bezahlung inkl. aller Sozialleistungen, Fahrgeld + Gesundheitsprämie sind für uns selbstverständlich. Gerne informieren wir Sie in einem persönlichen Gespräch. Wir freuen uns auf Ihren Anruf unter 040/236483510 AllicuraMed Personal GmbH

Ambulante Pflege mit kurzen Wegen

Pflegedienst Knoll möchte exam. Alten-/ Krankenpflegekräfte und Pflegeassistenten für unsere Fahrdoutoren in HH-St.Pauli/Neustadt hinzuzugewinnen. Wir haben eine gute und pünktliche Bezahlung, einen fairen Umgang, nette Kollegen, regelmäßige Fortbildungen und eine vergünstigte HVV-ProfiCard. Werden auch sie ein Teil von uns. Wir freuen uns auf Ihren Anruf: 040 41095891 / www.apd-knoll.de

Tabakfachgeschäft in Winterhude sucht flexible Teilzeit/Aushilfe (m/w). Erfahrung mit Lotto, Post ist von Vorteil, gerne auch rüstiger/Rentner/in. Bewerbung unter: 040/69 69 14 11

sonnenkrieger - gesucht!

Sie sind Handwerker/in und suchen eine Festanstellung in einem kleinen, familiären Unternehmen? Wir suchen zur Unterstützung für unser kleines Team eine/n weitere/n Kundendienstmonteur/in. Zu unserer Dienstleistung gehört neben der Neumontage von u.a. Rollläden, Markisen, Raffstoren, Jalousien und Insekenschutz, ebenso die Reparatur und Wartung dieser Anlagen. Sie bringen Lust zur Arbeit und gute Laune mit, der Rest ergibt sich dann. Wir freuen uns auf Ihre Bewerbung, per E-Mail: job@sonnenkrieger.de oder 040/69641921

Umschulung zur/zum Rechtsanwaltsfachangestellten. Beginn: 01.06.2017 Voraussetzung: guter Realschulabschluss und gute Rechtschreibung. Mindestalter 22 Jahre. Förderung über Bildungsgutschein möglich. Info unter: 040-614 651 0. 0173-614 06 49 bzw. www.refa-us.de, Bildungsträger G. Rußmeyer-Kruse

5 Kurier Express-Postdienstleister/in gesucht,

mit und ohne Führerschein! Ausbildung möglich! Finanzierung über Jobcenter möglich! 040/23687168, www.VBZ-Hamburg.de

Haushaltshilfe gesucht

Fröhliche Arztfamilie sucht 3mal die Woche Haushaltshilfe mit Kochkünsten und Ordnungssinn, ab sofort. 040-36 79 04

Busfahrerin oder Busfahrer werden?

Ohne Führerschein? Wir bilden Sie aus. Bildungsgutschein vorhanden? Rufen Sie uns an. Wir freuen uns auf Sie: SVG, Bullerdeich 36, 20537 HH, 040/25450164.

Lkw-Fahrer m/w wanted

Ohne Führerschein? Wir bilden Sie aus. Bildungsgutschein vorhanden? Rufen Sie uns an. Wir freuen uns auf Sie: SVG, Bullerdeich 36, 20537 HH, 040/25450164

Bäcker oder Fleischer

(m/w), kräftiger Rentner, für gelegentliche Rohstoffmischungen auf Minijob-Basis in Niendorf gesucht. Kurze schriftliche Bewerbung bitte an: K.-W. Pfannenschmidt GmbH, Habichtthor 36, 22459 Hamburg

MFA

In Vollzeit für Allgemeinpraxis HH-Volksdorf gesucht. (Gerne Berufsanfänger), über-tarifliche Bezahlung, junges Team, nettes Arbeitsklima. Dres.: Parey/ Hempel/ Rührer 040 603 01 41 b.parey@web.de

Kurierfahrer/in

in Hamburg, Altona, Barmbek gesucht für 3-4 Std. (Vor-/Nachmittag) mit eig. PKW auf 450€ (Zahlung einer km-Pauschale). DRS Mail GmbH & Co KG Bewerbungen an: office@drsmail.de (Rückfragen: 02054-96 93 200).

Staatlich anerkannte Erzieher (m/w) in VZ / TZ o. a. 450-€-Basis für spannende Einsätze in Hamb. Kitas, Schulen, u. Einrichtungen d. Behindertenhilfe gesucht. Infos: 040 5 26 05 60 66

6 Lkw Fahrer/in gesucht!

mit und ohne Führerschein! Ausbildung möglich! Finanzierung über Jobcenter möglich! 040-23687168 www.VBZ-Hamburg.de

Altenpflegefachkräfte (m/w) für stationäre Pflege in namhaften Gesundheits- und sozialen Einrichtungen gesucht! VZ, TZ / 450 € Basis! Unser Team freut sich auf Sie! Infos: 040 5 26 05 60 66

Kurierfahrer/in

in Hamburg gesucht. Vollzeit mit eig. PKW (Zahlung einer km-Pauschale). DRS Mail GmbH & Co KG, Bewerbungen: office@drsmail.de (Rückfragen: 02054-9693200)

Servicekraft (m/w)

für Patientenversorgung in VZ (40 Std.) und TZ bei der SV im BWK-HH. Information gerne unter: 040-69 47 27 48 Herr Schnepel

Reinigungskräfte m/w für diverse Schlüsselreiviere auf 450 € Basis oder Subunternehmer gesucht. Krüger Gebäudemanagement GmbH 60944430

Bürokräft (w/m) für 5 Stunden an einem Vormittag in der Woche gesucht. Auskunft gibt Ev. Kita FarBe, Volker Gevers, 0433033, kita-in-farbe@t-online.de

Büglern/in und 2 Aushilfen ges. für Textilreinigung in Eppendorf auf 450,00 € Basis oder Teilzeit. Hr. Budde 0176 48 15 33 29

Vulkan sucht nach Unterstützung im Service in Hamburg und Nordersstedt! Bewerben Sie sich bitte unter: www.vulkan-casino.de (03053000550-09)

Gabelstaplerausb.

ab 99 €. Jetzt in einem neuen Job durchstarten! 040/23687168 oder www.vb-z-hamburg.de

Stationshilfen (m/w) für namhafte Pflegeeinrichtungen gesucht! VZ, TZ oder 450-€-Basis. Infos: 040 5 26 05 60 66

2 LKW-Fahrer FS CE (m/w) ab sofort gesucht. Nahverkehr. Info: 040-5550 1910 www.bhgo-logistik.de

Elektriker/in Kleiner Elektrobetrieb sucht Elektriker/in zum 01.05.2017. Rolf Peters Elektrotechnik, 0171-89 11 220

6 Bus-Fahrer/in gesucht

Mit und ohne Führerschein! Ausbildung möglich! Finanzierung über Jobcenter möglich! 040/23687168 www.VBZ-Hamburg.de

Empfangsmitarbeiter (m/w) mit §34a, gepfl. Erscheinungsbild u. guten Umgangsformen f. Spätdienst gesucht. 040/45024416

Profi-Ausbildung zum/zur Nageldesigner/in. Neue Kurse! 09402/938415, www.nails-company.de

Suche Kellner/in, Fahrer/in, Telefonist/in. 0160/9975 8774.

Fachhelfer-Bau gesucht m/w, Büro ab 8 Uhr, 040 689462-0

HLS-Monteur gesucht m/w, Büro ab 8 Uhr, 040 689462-0

Malers gesucht m/w, Büro ab 8 Uhr, 040 689462-0

Elektriker gesucht m/w, Büro ab 8 Uhr, 040 689462-0

Taxifahrer/in ges., Fahrerausbildung mögl. 040/38 61 22 65

Examinierte Pflegekraft, m/w, von renommiertem Pflegedienst gesucht. Vollzeit oder Teilzeit mit kleinen Teams. (040)3600619-253.

Blindenware-Callcenter sucht Vertretungsmitarbeiter/in. 040/52013999

Staplerfahrer gesucht m/w, Büro ab 8 Uhr, 040 689462-0

Kommissionierer gesucht m/w, Büro ab 8 Uhr, 040 689462-0

Mitarbeiter/in mit Auto und Führerschein gesucht. 089-716721479 energiesparberater-werden.de

Lagermitarbeiter gesucht m/w, Büro ab 8 Uhr, 040 689462-0

OK-Taxi sucht Fahrer, zahlen Hansaschein 211 211. 040/40 170 160

Die Stelle für Sie! Wir suchen Sie als Pflegehelfer/in in Vollzeit, Teilzeit oder auf 450 Euro Basis. - Wir bieten Ihnen gute Arbeitsbedingungen! - Unbefristeter Arbeitsvertrag, leistungsgerechte Bezahlung, Arbeitszeiten nach Ihren Wünschen, Fahrtkostenbeiträgen und Sonderzahlungen. Wir freuen uns auf Ihren Anruf! 040 5 26 05 60 66

RECHTSTIPP

Reiserabatt ist kein Arbeitslohn

Düsseldorf (red). Eine erfreuliche Nachricht für die Angestellten in Reisebüros: Es ist üblich, dass Reiseveranstalter den Mitarbeitern von Reisebüros erhebliche Preisnachlässe gewähren, wenn diese selbst eine Reise buchen. Natürlich mit der Hoffnung, weiterempfohlen zu werden. Diese von Dritten gewährten Rabatte stellen keinen steuerpflichtigen Arbeitslohn dar, so das Finanzgericht (FG) Düsseldorf.

Wie der Bund-Verlag berichtet, war die Klägerin Angestellte eines Reisebüros. Sie nahm im Jahr 2008 zusammen mit ihrem Ehemann an einer vierzehntägigen Hochseekreuzfahrt teil. Der Reisepreis betrug 1540 Euro, hingegen lag der Katalogpreis abzüglich marktüblicher Rabatte bei 6330 Euro. Der Grund für die günstige Behandlung war, dass der Reiseanbieter, der weltweit Hochseekreuzfahrten veranstaltet, Reisebüroinhabern und deren Angestellten – zur Sicherung der Geschäftsverbindung – Rabatte von über 80 Prozent des Katalogpreises gewährte. Die Lohnsteuer-außenprüfung behandelte den Rabatt als geldwerten Vorteil und Arbeitslohn von dritter Seite.

Dagegen haben sich die Kläger mit Erfolg zur Wehr gesetzt. Das Finanzgericht Düsseldorf hat entschieden, dass der Preisvorteil keine

steuerpflichtige Einnahme aus nichtselbständiger Arbeit darstellt. Zwar könne auch der Preisvorteil, den ein Arbeitnehmer von einem Dritten, also nicht von seinem Arbeitgeber, erhält, als Arbeitslohn steuerpflichtig sein. Arbeitslohn von Dritten liegt aber nur vor, wenn der Dritte den Vorteil im Interesse des Arbeitgebers gewähre, nicht hingegen, wenn er den Rabatt aus eigenwirtschaftlichen Gründen einräumt. Das sei hier der Fall. Der Reiseveranstalter dürfe insbesondere auf die Weiterempfehlung an Kunden des Reisebüros hoffen. Er gewähre den Rabatt aus eigenwirtschaftlichem Grund, sich einen zusätzlichen attraktiven Kundenkreis zu sichern, durch Synergieeffekte zusätzlichen Gewinn zu erwirtschaften und zusätzliche Umsätze an Bord seiner Schiffe zu erzielen, die Auslastung zu optimieren und dadurch seine Kostenbelastung zu senken. Umgekehrt gebe es keine Anhaltspunkte, dass der Veranstalter die individuelle Arbeitsleistung der Klägerin habe entlohnen wollen. Dass die Klägerin die Vergünstigung nur aufgrund ihrer Tätigkeit als Reisebüroangestellte in Anspruch nehmen konnte, reiche nicht aus, um den erforderlichen Zusammenhang zwischen Vorteil und Arbeitsleistung zu begründen.

Sicherheitsmitarbeiter am Flughafen

(m/w) gern Quereinsteiger (Qualifizierung möglich). In TZ / VZ. Unbefristet und nach Tarif. Job Spezialisten, Hammerbrookstr. 75, 20097 Hamburg. 040-23687070 bewerbung@job-spezialisten.de

Reinigungskraft für Pension gesucht, jeden Freitag von 7.00 bis 14 Uhr, montags nach Absprache. Gute deutsche Sprachkenntnisse. Bezahlung gegen Rechnung oder Mini-Job. 0160/90 90 37 59

Mitarbeiter (m/w) für den Empfang

Im RehaCentrum Hamburg im Heidenkampsweg und in der Martinststraße suchen wir zum nächstmöglichen Zeitpunkt Mitarbeiter (m/w) für den Empfang (450 €-Basis). Weitere Infos unter: www.rehahamburg.de. Bewerbungen an: Servicegesellschaft Klinikum Bad Bramstedt GmbH, Oskar-Alexander-Str. 26, 24576 Bad Bramstedt, personalabteilung@klinikumbb.de

AZUBI (m/w)

für HNO-Facharztpraxis An der Mundsburg zum 1.8.2017 gesucht, gerne mit Vorkurspraktikum. Bewerbung bitte per Mail unter: info@hnomundsburg.de

Wir suchen eine nette, freundliche Masseurin (m/w) und Fußpflegerin (m/w) zur Verstärkung unseres Teams. 040 81978105 od. 0175-4114626

Fahrer/-in, Kl. 3 für Kastenwagen m. Anhänger, montags u. mittwochs, 8.00 - 14.00 Uhr gesucht. 0171/4949707

Reinigungskraft (m/w) in TZ/VZ gesucht! 040-357 04 54 20.

Küchenhelfer m/w in Voll-/Teilzeit gesucht! 040 - 35 704 54 20

Produktions-/Lagerhelfer (m/w) in Vollzeit ges. 040/3 57 04 54 20

Sicherheitskräfte (m/w), mit u. ohne §34a-Schein. 0357 045 420

Nettes Reinigungsteam sucht Vorarbeiterin

in einem Altenpflegeheim im Schanzenviertel. Wöchtl. AZ 25 Std., jedes 2. Wochenende Dienst. 040/736 09 60

Reinigungskräfte m/w

mit FS Kl. B in Bergedorf zu sofort gesucht. AZ: 20-30 Std. wöchtl. Über-tarifliche Bezahlung, Fahrgeldzuschuss RSB-Reinigungsservice Bergedorf GmbH 0800 185 2347

Lagerhelfer/Kommissionierer

(m/w) 3-Schicht, in Harburg, ab sofort, AlphaTeam, 040 / 45 000 001

Immobilienkauffrau in Teilzeit (20 Std.)

Wir suchen für unsere Immobilienverwaltung und unser Studentenwohnheim eine Verwaltungsfachkraft mit guten Englischkenntnissen. Bewerbung an fahle@gmx.net oder 01714555494.

Gyn-Praxis

in Barmbek-Nord sucht zur Erweiterung des Teams eine MFA in Vollzeit, ab sofort. Kontakt: 040-538 69 13 oder 0173-610 38 41 oder per Email: ewaweser@live.de

CSG-Security mbH sucht für Objekt-schutz in HH-Billbrook Voll-/Teilzeit ab 01.06.17, Tel. 0152/52169618, eMail: office@sgsecu.de

Gabelstaplerfahrer/in gesucht, sowie Helfer/in 040 38 66 83 00

Lagerarbeiter m/w 400091

Küchenhilfen m/w 400032

Hausmeister m/w 400091

Sozialpädagogische Assistenten (m/w) für spannende Einsätze in Hamb. Kitas, Schulen u. Einrichtungen d. Behindertenhilfe in VZ / TZ o. auf 450-€-Basis gesucht. Infos: 040 5 26 05 60 66

STELLENANGEBOTE

Produktionshelfer (m/w) für den Raum Norderstedt per sofort gesucht, ProfiCard, hamburg-bergedorf@office-people.de, ☎ (040) 73 09 25 70

Küchenhilfen (m/w) in TZ/VZ gesucht, ProfiCard, hamburg-bergedorf@office-people.de, ☎ (040) 73 09 25 70

Servicekräfte (m/w) im Gastro TZ/VZ ges., ProfiCard, hamburg-bergedorf@office-people.de, ☎ (040) 73 09 25 70

Facharbeiter (m/w) VZ per sofort gesucht, unbefristet, ProfiCard, hamburg-bergedorf@office-people.de, ☎ (040) 73 09 25 70

Kommissionierer (m/w) sofortige Einstellung, unbefr. 10 €/Std., ProfiCard, hamburg-bergedorf@office-people.de, ☎ (040) 73 09 25 70

Staplerfahrer (m/w) mit Hafen- und Speditionserfahrung in HH gesucht, 10 €/Std. ProfiCard, hamburg-bergedorf@office-people.de, ☎ (040) 73 09 25 70

Auslieferungsfahrer (m/w) in HH gesucht, unbefristet, ProfiCard, 100 € Willkommensprämie hamburg-bergedorf@office-people.de, ☎ (040) 73 09 25 70

Helfer (m/w) TZ, Di./Mi./Fr., sofort Einstellung unbefr., 9,23 €/Std., ProfiCard, hamburg-bergedorf@office-people.de, ☎ (040) 73 09 25 70

Küchenspüler (m/w) TZ/VZ gesucht, hamburg-bergedorf@office-people.de, ☎ (040) 73 09 25 70

Maler/Lackierer (m/w) VZ per sofort gesucht, unbefristet, ProfiCard, hamburg-bergedorf@office-people.de, ☎ (040) 73 09 25 70

Zusteller/in gesucht

Für die Zustellung der Tageszeitung in **Reinbek-Ohe** ab 18 Jahre

Agentur Lindemann
Telefon 040/7112354

Zusteller/- in gesucht

Für die Zustellung der Tageszeitung in **Curslack Neuengamme Kirchwerder**

Agentur Colmsee
Telefon 040/7238590

Wir suchen für langfristige Einsätze in Reinbek

Köche Bäcker

(w/m) Lebensmittelbetrieb



040 / 30 99 39 0
Ansprechpartner Herr Winkelmann

VGR

Deutschsprachiges Reinigungspersonal

(2 Personen) für die Schulreinigung der Schule Fünfhausen Warwisch ab sofort gesucht.
- sozialversicherungspflichtig und auf 450-Euro-Basis -
AZ: Montag - Freitag ab 16 Uhr
Vereinigte Gebäudereinigungsgesellschaft mbH & Co. KG
Frau Meggers: 0172/ 71257 05, erreichbar von 7:00 - 13:00 Uhr.

Zusteller/- in gesucht!

Für die Zustellung der Tageszeitung suchen wir in:

Ochsenwerder Auch in Teilzeit möglich

zuverlässige Zusteller ab 18 J. „Mo.-Sa., Zustellzeit bis 6:30 Uhr

Agentur TVB GmbH
Telefon 040/724188-0
service@tvb-bergedorf.de

PP Personal Partner
Zeitarbeit! Na und!!!
Hiermit bewerben wir uns bei Ihnen als Arbeitgeber!
Wir suchen für unser Team:
Maler m/w
Prämien, ProfiCard, 14,00 €/Std. Übernahmemöglichkeiten, Kurze Fahrwege
☎ **040-739 28 170**

E **EDEKA**
Feinkosthaus R. A. Schulz
- Delikatessen aus aller Welt -
Ein tolles Team braucht Verstärkung!
Wir suchen zum nächstmöglichen Termin:
1 Verkäufer (m/w) in Vollzeit für unsere Getränkeabteilung
Der Interessent für diese Position sollte flexibel, motiviert und belastbar sein.
Bewerben Sie sich bitte an folgende Adresse:
Feinkosthaus R.A.Schulz, Herrn Schulz
Am Casinopark 14, 21465 Wentorf

WORLD OF GAMES
spielparadies
.....sucht zu sofort
eine freundliche Servicekraft
für unsere Spielhalle
in Reinbek, Schmiedesberg, 7
Wir bieten einen verantwortungsvollen Arbeitsplatz in gepflegter Atmosphäre.
- Voll-/Teilzeitbeschäftigung -
Wir wünschen uns jemanden, der gerne im Team arbeitet und die Bereitschaft zum Schichtdienst hat!
Wenn Sie interessiert sind, freut sich Frau Müller auf Ihren Anruf unter Tel: 040/7229272

PP Personal Partner
Zeitarbeit! Na und!!!
Hiermit bewerben wir uns bei Ihnen als Arbeitgeber!
Wir suchen für unser Team:
Anlagenmechaniker SHK m/w
Prämien, ProfiCard, ab 13,- €/Std., Übernahmemöglichkeiten, Kurze Fahrwege.
☎ **040-739 28 170**

Ein tolles Team braucht Verstärkung!
Wir suchen
• **Filialleiter (m/w)** in Vollzeit mit der Verantwortung für die erfolgreiche Führung einer unserer Filialen und
• **Bäckereifachverkäufer (m/w)** in Voll- und Teilzeit
Bewerben Sie sich jetzt!
Bäckerei Zimmer GmbH & Co. KG
Herr Denis Zimmer
Spandauer Straße 10
21502 Geesthacht
jobs@baeckerei-zimmer.de

PP Personal Partner
Zeitarbeit! Na und!!!
Hiermit bewerben wir uns bei Ihnen als Arbeitgeber!
Wir suchen für unser Team:
Lagerhelfer m/w
ProfiCard, Übernahmemöglichkeiten, Kurze Fahrwege
☎ **040-739 28 170**

KRANKENHAUS REINBEK
ST. ADOLF-STIFT
Akademisches Lehrkrankenhaus der Universität Hamburg
Das ST. ADOLF-STIFT ist ein freigemeinnütziges Krankenhaus mit expandierender Entwicklung und überregionaler Bedeutung direkt an der östlichen Stadtgrenze von Hamburg. Es verfügt über 351 Betten. Jährlich werden 18.000 stationäre Fälle behandelt und 8.500 Operationen durchgeführt.
Wir suchen ab sofort in Voll- oder Teilzeit je eine/n
Gesundheits- und Krankenpfleger/in
■ für die Kurzzeitchirurgie
■ für die internistische Aufnahmestation
■ für die Intensivstation
Examierte Altenpfleger/in
■ für die Station der Unfallchirurgie / Orthopädie
Haben wir Ihr Interesse geweckt?
Dann schauen Sie gern auf unsere Homepage für mehr Details.
www.krankenhaus-reinbek.de → Karriere

Zusteller/- in gesucht
Für die Zustellung des Bille Wochenblattes am Mittwoch suchen wir in:
Voßmoor, Altengamme
zuverlässige Zusteller ab 13 J.
Agentur Gochermann
Telefon 040/7235944

PROMOTER /-INNEN
Gewinnen Sie durch die persönliche Ansprache Abonnenten für das Hamburger Abendblatt dort, wo auch unsere Leser / innen sind: auf ausgewählten Events, Ausstellungen sowie in der Shoppingmeile gleich nebenan. Dafür suchen wir zuverlässige, begeisterungsfähige und sprachgewandte Handelsvertreter jeden Alters.
Anforderungen
- Leidenschaft für den Verkauf
- Engagement und Kreativität
- freundlicher, souveräner und professioneller Umgang mit Menschen
- teamfähig
Hamburger Abendblatt Direct Sales
Tel. 01577 / 24 31 988 | direktvertrieb@abendblatt.de

Handwerkshelfer m/w
mit Elektro-, Maler- od. Klempnererfahrung
Telefon (040) 32 22 58

Für unser Innendienstteam suchen wir zum 01.06. od. früher eine
Versicherungskauffrau
(m/w) in flexibler Teilzeit mit Erfahrung im Kfz-SHU-Bereich.
Hans Schröder Vers. Makler
Oberer Landweg 78
21035 Hamburg
Tel. 040-735 51 23

Ambulanter Pflegedienst
KS / KP
in Vollzeit; PDL in Vertretung
Examierte TZ-Kraft
Kräfte auf 450 €-Basis
Führerschein erforderlich
☎ **713 49 41**

WBV Wochenblatt Verlag GmbH
Der Wochenblatt Verlag, eine 100%ige Tochter der Funke Medien Gruppe, gibt wöchentlich 13 von 24 Stadtteilausgaben der Hamburger Wochenblatt-Kombination mit über 1,04 Mio. Gesamtauflage heraus. Um unsere Redaktion weiter auszubauen suchen wir zur Verstärkung eine/n
Redakteur/in.
Ihr Profil:
• Erfolgreich abgeschlossenes Volontariat und/oder Studium sowie idealerweise Erfahrung in der Lokalberichterstattung
• Formulierungsstärke, ein sehr gutes Sprachgefühl sowie Erfahrungen mit einer crossmedialen Arbeitsweise
• Sorgfältige, eigenständige und strukturierte Arbeitsweise sowie kommunikative Kompetenz
• Gute Kenntnisse der Fotografie
• Gutes persönliches Zeitmanagement
Ihre Aufgaben:
• Blatt- und Themenplanung für die Ausgaben des Hamburger Wochenblatt
• Schreiben und Redigieren von Texten
• Produktion von Artikeln und Seiten
• Tätigkeiten als Reporter im Stadtteil
Wir bieten:
• Mitarbeit in einem engagierten Team an unserem Hauptsitz Hamburg-Bergedorf und/oder unserer Außenstelle in Hamburg-Wandsbek
• Eigenverantwortliches Arbeiten in einem interessanten Umfeld
• Flexible Arbeitszeiten
Wir freuen uns auf Ihre Bewerbung. Bitte senden Sie uns Ihre vollständigen Bewerbungsunterlagen mit Foto-/Arbeitsprobe, vorzugsweise elektronisch als max. 5 MB großes PDF, an:
WBV Wochenblatt Verlag GmbH
Redaktionsleitung
Curslack Neuer Deich 50, 21029 Hamburg
wbv.redaktion@hamburger-wochenblatt.de
HAMBURGER
Wochenblatt
Meine Lokalzeitung

PP Personal Partner
Zeitarbeit! Na und!!!
Hiermit bewerben wir uns bei Ihnen als Arbeitgeber!
Wir suchen für unser Team:
Staplerfahrer m/w
Ab 10,- €/Std., Kurze Fahrwege
Profi Card, Übernahmemöglichkeiten.
☎ **040-739 28 170**

RH RIENSCH & HELD HAMBURG
Wir sind ein modernes mittelständisches Unternehmen und entwickeln, produzieren und vertreiben unterschiedlichste Filter für Haushalt und Industrie. Einzelheiten hierzu finden Sie unter www.riensch.de oder www.finum.com.
Als Nachfolger unseres langjährigen Schlossers (über 15 Jahre Betriebszugehörigkeit) suchen wir ab sofort einen erfahrenen
Industriemechaniker (m/w)
Fachrichtung Instandhaltung/Betriebstechnik oder Betriebsschlosser (m/w)

Ihre Aufgaben reichen von allgemeinen betrieblichen Instandsetzung- und Wartungsarbeiten, Reparaturarbeiten, Störungsanalyse und -behebung über Bau von Neuanlagen/Umbau bestehender Anlagen und Maschinen bis hin zur spanenden Bearbeitung in NC oder CNC Technik.

Sie passen sehr gut zu uns, wenn Sie eine erfolgreich abgeschlossene Ausbildung zum Schlosser oder Industriemechaniker mit mehrjähriger Berufserfahrung haben, über sehr gutes handwerkliches Geschick sowie hohes technisches Verständnis verfügen und mit Spaß im Team arbeiten. Schweißkenntnisse MIG/MAG, E, WIG sind Voraussetzung, CNC Kenntnisse sind wünschenswert. Eigeninitiative, Selbstständigkeit und Zuverlässigkeit sind für Sie genauso selbstverständlich wie verantwortungs- und qualitätsbewusste Arbeitsweise.

Wir bieten Ihnen einen unbefristeten Arbeitsvertrag in Vollzeit (40 Std.-Woche), Urlaubs- und Weihnachtsgeld, 30 Tage Urlaub im Jahr und eine betriebliche Altersvorsorge. Arbeitskleidung wird Ihnen selbstverständlich gestellt. Zu guter Letzt warten nette Kollegen in einem gesunden Betriebsklima auf Sie.

Fühlen Sie sich angesprochen? Dann schicken Sie bitte ihre vollständigen Bewerbungsunterlagen mit Angabe Ihrer Gehaltsvorstellung direkt an uns oder per Mail an jobs@riensch.de.
Wir freuen uns auf Sie!

Riensch & Held GmbH & Co. KG,
Hans-Duncker-Straße 1, 21035 Hamburg

ABO DIGITAL.



Abonnieren Sie die Bergedorfer Zeitung als praktisches E-Paper für nur 18,99 Euro monatlich.

*Abonnenten der Bergedorfer Zeitung zahlen für das E-Paper-Abo nur 5 Euro monatlich.

- täglich von Montag bis Samstag
- schon ab 23 Uhr des Vorabends
- praktische Archivfunktion
- Zeitung als PDF
- über verschiedene Endgeräte abrufbar

ABO: www.bergedorfer-zeitung.de/epaperabo

PROBE: www.bergedorfer-zeitung.de/epaperprobe

RÜCKFRAGEN: 040 / 725 66 - 0

für Zeitungs-Abonnenten günstiger*



Bergedorfer Zeitung
Lauenburgische Landeszeitung

www.bergedorfer-zeitung.de

FAMILIENANZEIGEN

Ahoi,

am 8. April 2017 sind unsere Kinder

**Bea Victoria Hamann
& Leif Thore Edelmann**

am Elbstromkilometer 598,5
in den Hafan der Ehe eingelaufen.

Wir freuen uns und gratulieren ganz herzlich

Doris & Ulf Hamann Ulrike & Harald Edelmann

Glückwünsche und liebe Grüße zur Vermählung können
auch mit der elektrischen Hochzeits-Post übermittelt werden:

Bea.und.Thore@web.de



— WIR HEIRATEN —

Stefanie & Harald



KIRCHLICH AM 29. APRIL 2017 UM 15 UHR IN
DER KIRCHE ST. JOHANNIS ZU CURSLACK.

DER POLTERABEND FINDET AM 15. APRIL AB 18 UHR
BEI UNS ZUHAUSE IM CURSLACKER DEICH STATT.

Es gibt einen Tag,
da geht man Seite an Seite
der Zukunft entgegen
und ein einfaches Ja
verschönert das ganze Leben.



JETZT WIRD'S BUNT

**Familienanzeigen
jetzt auch in FARBE**

- Glückwünsche
- Geburtstage
- Grüße
- Jubiläen
- Danksagungen
- Einschulungen
- Hochzeiten
- Konfirmationen

Lassen Sie sich persönlich beraten
rund um die farbige Gestaltung
von Text und Bild.

Mehr Informationen unter 040 / 7 25 66-0
oder in unserer Geschäftsstelle
Curslack Neuer Deich 50 in Bergedorf.



Bergedorfer Zeitung
Lauenburgische Landeszeitung
Wochenblatt

Meine Eltern

Meike & Sascha Klüver

werden am Samstag, den 22. April 2017 um 15.00 Uhr
in der St. Pankratius Kirche zu Ochsenwerder getraut.

Mit meinen Großeltern

Magrit & Werner Regina & Walter
Jacobsen Klüver

freut sich riesig
Mila Klüver

Gepoltert wird am Mittwoch, dem 19. April 2017 ab
19.00 Uhr im Fersenweg 495, 21037 Hamburg.



*Jesus spricht:
denn ich lebe,
und ihr sollt
auch leben.*

Johannes 14,19



Gärtner sterben nie,
sie GEBEN nur die Schaufel ab.

Karl "Charly" Göbel

* 22. August 1941 † 30. März 2017

Wir sind unfassbar traurig

**Rosi Göbel, geb. Gandt
Nicole und Sven mit Felix und Max
Nadine und Stephan mit Lina
Marion und Jan mit Finja und Lukas
Silke und Holger mit Jessica und Florian
sowie Martin Gandt und Sonja Brumme**

Die Beisetzung findet auf Wunsch
von Charly in aller Stille statt.



Unsere Kinder werden am
Sonntag, den 23. April 2017 um 10.00 Uhr
in der St. Johannes Kirche zu
Neuengamme konfirmiert.

Lotta Alphéus	Johanna Marie Lehmann	Karlotta Schreiber
Laura Bierwagen	Finja Paula Lorenzen	Levin Schultz
Josephin Böhlecke	Elina Ludanek	Lisa Marie Schulz
Lara Marie Bracker	Matteo David Niemann	Alyssa Utermöhlen
Ben Michael Fischer	Hugo Ohle	Marie Voß
Rebekka Höring	Emelie Pinnau	Bosse Weithase
Marie Kauffeld	Mara Plötz	Anneke Wolff
Julius Felix Kurz	Paulina Helene Raasch	Sarah Wulff
Jo-Ann Larisch	Marit Richter	

Dazu gratulieren euch ganz herzlich
Eure Eltern



TRAUERANZEIGEN

In stiller Trauer haben wir im engsten Familienkreis
Abschied genommen von

Günther Franke

* 13. Juli 1935 † 12. März 2017

Deine Karin

im Namen aller Angehörigen

TRAUERANZEIGEN



*Danke, dass es dich gab,
danke dafür, dass wir dich gehabt haben,
danke für alles, was du für uns getan hast.*

In Liebe müssen wir Abschied nehmen von unserem lieben Vater,
Schwiegervater und Opa, unserem lieben Bruder, Schwager und Onkel

Hans Gaßmann

* 25. Oktober 1931 † 2. April 2017

**Erika und Werner
Ingo
sowie alle Angehörigen**

Fersenweg 9, 21037 Hamburg

Die Trauerfeier findet statt am Donnerstag, dem 13. April 2017, um 13.00 Uhr in der
Kirchwerder Kirche; anschließend erfolgt die Beisetzung.

Else Ziehl

† 28. Februar 2017



Herzlichen Dank

sagen wir allen, die sich in unserer Trauer mit uns
verbunden fühlten und ihre herzliche Anteilnahme
in vielfältiger Weise zum Ausdruck brachten.

Wir haben dadurch viel Trost erfahren.

Im Namen der Familie
Marlies Kujus geb. Ziehl

Geesthacht, im April 2017

BEERDIGUNGSIKSTITUTE

**Susanne
Stubbe-Leverenz**

040-76 75 86 15 und 04104-80 791 · Tag und Nacht

Gerhard Leverenz
Bestattungen

Kröppelshagen · Wohltorfer Weg 21c
www.bestattungen-g-leverenz.de

**trauer
lichtung**

Bestattungen in Frauenhänden

Claudia Bartholdi

Ab sofort:
Alte Holstenstraße 84
21029 Hamburg
040 - 724 724 9
Tag und Nacht

ANZEIGENANNAHME
☎ 040 / 7 25 66-0

Bergedorfer Zeitung
Lauenburgische Landeszeitung

Selbstbestimmt leben.

Bestattungsvorsorge

E L

BESTATTUNGEN
E. LEVERENZ
GMBH

730 28 00

Lohbrügger Landstr. 145 A
21031 Hamburg
leverenz-bestattungen.de

Bestattungen ab **699,- €**
zuzüglich Friedhofsgebühren/Auslagen

MÜNZEL
BESTATTUNGEN

"Wir helfen im Trauerfall"

Erd-, Feuer-, See- und anonyme Bestattungen
Bestattungsvorsorge zu Lebzeiten

Vierlandenstraße 11
21029 Hamburg-Bergedorf

(040) **721 82 82**
www.muenzel-bestattungen.de

DER UNTERSCHIED...
... wir haben eine hauseigene Floristik.

Lassen Sie Blumen sprechen, wenn
Ihnen die Worte fehlen: In unserem
eigenen Floristik-Meisterbetrieb fer-
tigen wir Blumenschmuck ganz nach
Ihren Wünschen.
Auch Hochzeitsdekorationen oder
Blumensträuße setzen unsere Mitar-
beiterinnen gern für Sie um.

100 JAHRE

OLLROGGE-KLEINERT
BESTATTUNGEN
SEIT 1912

Tag und Nacht für Sie da:
(040) 721 30 12

Bergedorf, Wentorfer Straße 2-4
Wentorf, Sollredder 7
Reinbek, Bahnhofstraße1
www.ollrogge.de

**FAMILIENANZEIGEN
IN DEN TITELN
UNSERER REGION.**

ANZEIGENANNAHME : ☎ 040 / 7 25 66-0

Bergedorfer Zeitung
Lauenburgische Landeszeitung

Wir sterben des
Todes und sind wie
Wasser, das auf die
Erde gegossen wird
und das nicht
wieder gesammelt
werden kann;
aber Gott will nicht
das Leben
wegnehmen.

2. Samuel 14,14

ANZEIGENANNAHME
☎ 040 / 7 25 66-0

Bergedorfer Zeitung
Lauenburgische Landeszeitung

*Eine Stimme, die vertraut war, schweigt.
Ein Mensch, der immer da war, ist nicht mehr.
Was bleibt sind dankbare Erinnerungen,
die niemand nehmen kann.*

Nach einem erfüllten Leben voll Liebe, Güte und Fürsorge ist unsere liebe Mutter,
Schwiegermutter und Oma

Elisabeth Fink
geb. Reimers
* 19. März 1922 † 21. März 2017

friedlich entschlafen.

In Liebe und Dankbarkeit
**Michael und Gisela
Melanie und Maik**

Die Trauerfeier fand im engsten Familien- und Freundeskreis statt.

Der Abgrund ist so tief, in den man fällt...

Monika Vogler
geb. Otto
* 18. Dezember 1954 † 28. März 2017

**Peter Vogler
Andi und Christine
Walter und Annita Otto**

Wir nehmen in aller Stille Abschied.

Wir nehmen Abschied von meinem lieben Vater, unserem
Schwager und Onkel

Hans Fittkau
* 28. November 1929 † 25. März 2017

In stiller Trauer
**Heidemarie Fittkau
Traute Zander, geb. Fittkau
Lothar Zander
und alle Angehörigen**

Traueranschrift: Wetteringe 4, 21029 Hamburg

Die Urnenbeisetzung findet in aller Stille statt.

Nach einem arbeitsreichen Leben ist unsere Tante sanft
eingeschlafen.

Emma Kattendiek
geb. Sommer
* 03.10.1918 † 27.03.2017

Im Namen aller Angehörigen
Peter Tepp

Die Trauerfeier findet statt am Dienstag, den 18.04.2017
um 13.00 Uhr in der Neuengammer Kirche; anschließend
Urnenbeisetzung.

**Sieglinde
Kohls**

Danke

für die vielen lieben Worte,
gesprochen oder geschrieben;
für einen Händedruck
oder eine stille Umarmung,
wenn Worte fehlten;
für alle Zeichen der Liebe,
Freundschaft und Verbundenheit
sowie für das letzte Geleit.

**Peter, Michael und Sabine
mit Viktoria Kohls
Rudolf Messerschmidt**

Altengamme, im April 2017

GESCHÄFTL. EMPFEHLUNGEN

Gutschein Gültig vom 12.04.17-22.04.17 20% Rabatt auf ein Produkt Ihrer Wahl aus unserem nicht verschreibungspflichtigen Sortiment.

Tierarztpraxis Dr. Fenske Osterrade 36 a 21031 HH-Bergedorf Tel. 040/ 72 10 40 40

BEILAGEN-HINWEIS Heute für Sie in Ihrem Wochenblatt: Die Prospektbeilagen liegen der Gesamtauflage oder in Teilaufgaben bei.

GEÄNDERTE ANZEIGENSCHLUSSTERMINE Bergedorfer Zeitung Lauenburgische Landeszeitung. Erscheinung: Dienstag | 2. Mai

Druckatelier SCHOOP GmbH Ihre Bergedorfer Druckerei

Bürgersprechstunde mit Lisa Springborn Am Dienstag, den 18. April 2017, von 17.30 bis 19 Uhr

Information, Beratung, Kontakt: Tel. 040 / 725 66-243 / Fax -249

Polsterarbeiten G. Mohr 6526737 Buchhaltung, vorbereitend, und auch allgemeine Büroarbeiten möglich.

Parkett & Dielen Beratung · Planung · Ausführung verlegen · schleifen · versiegeln

Polsterarbeiten G. Mohr 6526737 Buchhaltung, vorbereitend, und auch allgemeine Büroarbeiten möglich.

Alles fürs Bad CMM Badstudio M&D KG Ing.-Honnef-Str. 7 (GE Berliner Str.)

Friseurin kommt ins Haus. 61136237 Rasen neu anl., alle Gart.arb. m. Abf., kostenl. Beratg. günstig. 68282222

Gebäudereinigung sucht Aufträge für Privathh. + Gewerbe/Büro/Praxen. 040/23608996

In der Woche vom 18.04. bis 22.04.2017 erhalten Sie auf diesen Gutschein 20%* auf ein Produkt aus unserem Lagersortiment.

Wir kaufen alle Edelmetalle ZAHNGOLD · ALTGOLD · ANLAGE-GOLD SILBER-BESTECKE · PFANDSCHEINE · BRILLANTEN

Fabrikverkauf Frischfisch, Räucherfisch, Backfisch, Garnelen und andere Seafoodspezialitäten

Knüller-Markt Glinde Möllner Landstr. 128 Tel. 040 711 22 07 Mo-Fr: 9-19 Uhr, Sa: 9-18 Uhr

VERSCHIEDENES 1 a Haushaltsauflösung! Entrümpelung, Entsorgung und Umzüge. 0152/15 03 83 15

VOLKERS WELT GROSSES ARCHIV UNTER: www.bergedorfer-zeitung.de/volkerswelt